



RELATÓRIO DE GESTÃO 2025



CONSELHO REGIONAL
DE PROFISSIONAIS
DE RELAÇÕES PÚBLICAS
6ª REGIÃO

SUMÁRIO

1. Mensagem do Presidente	3
2. Visão Geral Organizacional	5
2.1 Identificação	
2.2 Normas	
2.3 Estrutura Organizacional	
3. Diretoria Executiva	18
4. Conselheiros Efetivos	19
5. Conselheiros Suplentes	20
6. Órgãos de Assessoramento	23
7. Administrativo	26
8. Planejamento Estratégico	30
9. Inovação e Tecnologia	34
10. Fiscalização	36
11. Inadimplência	39
12. Ambiente Externo	42
13. Governança	46
14. Plano Estratégico	50
15. Legislação	56
16. Demonstrações Contábeis	57
17. Anexos	107



1. MENSAGEM DO PRESIDENTE

O exercício de 2025 foi marcado por desafios relevantes e, ao mesmo tempo, por avanços estruturantes para o Conselho Regional de Profissionais de Relações Públicas – Conrerp6.

Ao longo do exercício, observamos um movimento de ajustes na base de registros, com oscilações no ingresso de novos profissionais e aumento de pedidos de baixa, cenário influenciado pelo encerramento de cursos de Relações Públicas em algumas Instituições de Ensino Superior e pelas transformações naturais do mercado da comunicação. Esse contexto trouxe impactos à dinâmica financeira da autarquia, ao mesmo tempo em que nos impulsionou a adotar medidas estratégicas, responsáveis e inovadoras, fortalecendo nossa capacidade de adaptação e aprimorando a gestão institucional.

Mesmo diante dessas adversidades, avançamos de forma consistente em ações fundamentais para o fortalecimento institucional. Destaco a implementação da primeira etapa estruturada de fiscalização, por meio da Sessão de Conciliação e Mediação em formato telepresencial, priorizando o diálogo, a orientação e a regularização profissional antes da adoção de medidas punitivas. Essa iniciativa já apresenta resultados concretos, com ampliação de registros e fortalecimento da função reguladora do Conselho.

Outro marco significativo foi a modernização tecnológica do Conrerp6, com a contratação de um novo sistema de gestão, desenvolvido em parceria com o Conferp. A plataforma integrada contempla módulos contábil, financeiro, administrativo, de cobrança e fiscalização, representando um avanço essencial para a transparência, eficiência operacional e melhoria no atendimento aos profissionais registrados.



MENSAGEM DO PRESIDENTE

No campo da governança, reforçamos o papel da Comissão Permanente de Tomada de Contas e Patrimônio, ampliamos o controle interno e mantivemos o compromisso com a prestação de contas em conformidade com os órgãos de controle, assegurando lisura e responsabilidade na gestão dos recursos públicos.

Reafirmamos, ainda, nosso compromisso com a valorização da profissão, com a ética, com a legalidade e com a defesa das atividades privativas das Relações Públicas. A expansão acadêmica, o fortalecimento profissional e a ampliação da fiscalização permanecem como eixos estratégicos para os próximos anos.

O Relatório de Gestão 2025 não é apenas um instrumento de transparência. Ele representa a consolidação de um trabalho coletivo, construído com dedicação, diálogo e senso de missão pública.

Seguimos firmes na missão de orientar, disciplinar e fiscalizar o exercício profissional, promovendo o reconhecimento e o fortalecimento das Relações Públicas em toda a nossa jurisdição.

André Aureliano de Sousa
Presidente – Conrerp6
Registro nº 1818



2. VISÃO GERAL ORGANIZACIONAL

ESTE RELATO INTEGRADO, OFERECE UM OLHAR COMPLETO SOBRE NOSSA MISSÃO, PROPÓSITOS E FORMA DE ORGANIZAÇÃO, CONSIDERANDO TANTO O FUNCIONAMENTO INTERNO QUANTO O CONTEXTO EXTERNO. TAMBÉM DESTACAMOS COMO O CONSELHO SE ESTRUTURA, OS SERVIÇOS QUE ENTREGA E O IMPACTO QUE EXERCE NA SOCIEDADE.

2.1 IDENTIFICAÇÃO

O CONSELHO REGIONAL DE PROFISSIONAIS DE RELAÇÕES PÚBLICAS – (CONRERP6) É UMA AUTARQUIA FEDERAL QUE COMPÕE O SISTEMA DO CONSELHO FEDERAL DE PROFISSIONAIS DE RELAÇÕES PÚBLICAS (CONFERP). UMA AUTARQUIA DOTADA DE PERSONALIDADE JURÍDICA DE DIREITO PÚBLICO, COM AUTONOMIA TÉCNICA, ADMINISTRATIVA, FINANCEIRA E PATRIMONIAL. FOI CRIADO PELO DECRETO-LEI N° 860, DE 11 DE SETEMBRO DE 1969, COM AS ALTERAÇÕES INTRODUZIDAS PELA LEI N° 6.719, DE 12 DE NOVEMBRO DE 1979, E TEM SEDE NO DISTRITO FEDERAL.

NOSSO OBJETIVO É APRESENTAR DE FORMA CLARA A MISSÃO, OBJETIVOS, ESTRUTURA, FUNÇÕES E RESPONSABILIDADES DO CONRERP6, DETALHANDO SUA ORGANIZAÇÃO INTERNA, OS SERVIÇOS QUE PRESTA E SEU PAPEL NA SOCIEDADE.



2.2. NORMAS

LEI N° 5.377 DE 11/12/1967 - DISCIPLINA A PROFISSÃO DE RELAÇÕES PÚBLICAS E DÁ OUTRAS PROVIDÊNCIAS.

DECRETO N° 63.283 DE 26/09/1968 - APROVA O REGULAMENTO DA PROFISSÃO DE QUE TRATA A LEI N° 5.377.

DECRETO-LEI 860 DE 11/09/1969 - DISPÕE SOBRE A CONSTITUIÇÃO DO CONSELHO FEDERAL E DOS CONSELHOS REGIONAIS DE PROFISSIONAIS DE RELAÇÕES PÚBLICAS E DA OUTRAS PROVIDÊNCIAS.

LEI N° 6.719 DE 12/11/1979 - DA NOVA REDAÇÃO AO ART. 8° DO DECRETO-LEI N° 860

<https://info.conferp.org.br/legislacao/leis-e-decretos/>

2.3. EXTRUTURA ORGANIZACIONAL

APRESENTAMOS A ESTRUTURA ORGANIZACIONAL DO CONSELHO, DETALHANDO A INTER-RELAÇÃO ENTRE DEPARTAMENTOS E EQUIPES, SUAS FUNÇÕES E SUA CONTRIBUIÇÃO PARA A MISSÃO INSTITUCIONAL. ATUANDO EM 12 UNIDADES DA FEDERAÇÃO – ACRE, AMAZONAS, AMAPÁ, GOIÁS, MARANHÃO, MATO GROSSO DO SUL, MATO GROSSO, PARÁ, RONDÔNIA, TOCANTINS E DISTRITO FEDERAL. O CONRERP6 SE CONSOLIDA COMO O MAIOR CONSELHO REGIONAL DE RELAÇÕES PÚBLICAS DO BRASIL.

ESSA ABRANGÊNCIA TERRITORIAL AMPLIA O ALCANCE E A RELEVÂNCIA DE SUAS AÇÕES, AO MESMO TEMPO QUE IMPÕE DESAFIOS LOGÍSTICOS E OPERACIONAIS QUE DEMANDAM ORGANIZAÇÃO, ESTRATÉGIA E PRESENÇA CONSTANTE.

A DEDICAÇÃO EM GARANTIR REPRESENTATIVIDADE E SUPORTE À CATEGORIA EM UMA REGIÃO TÃO DIVERSA É A MOTIVAÇÃO DA EQUIPE, QUE ATUA COM COMPROMISSO E SENSO DE MISSÃO PÚBLICA.

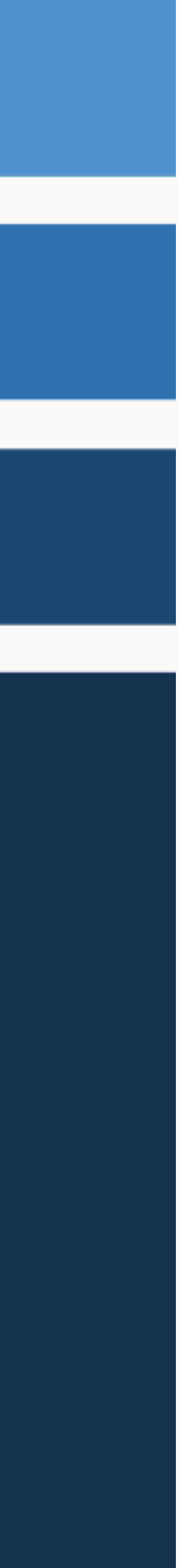

A DIVERSIDADE GEOGRÁFICA E SOCIOECONÔMICA DA REGIÃO EXIGE UMA GESTÃO ESTRATÉGICA CAPAZ DE ARTICULAR FISCALIZAÇÃO PROFISSIONAL, ORIENTAÇÃO À CATEGORIA, ATENDIMENTO AO PÚBLICO, COMUNICAÇÃO INSTITUCIONAL E SUPORTE ADMINISTRATIVO.

CADA ÁREA DESEMPENHA UM PAPEL ESSENCIAL PARA GARANTIR QUE AS COMPETÊNCIAS LEGAIS DO CONSELHO SEJAM CUMPRIDAS COM EFICIÊNCIA, TRANSPARÊNCIA E ALINHAMENTO ÀS DIRETRIZES DO SISTEMA CONFERP. O DESAFIO LOGÍSTICO DE ATUAR EM UM TERRITÓRIO TÃO EXTENSO REFORÇA A IMPORTÂNCIA DE PROCESSOS BEM ESTRUTURADOS, FLUXOS INTERNOS CLAROS E EQUIPES CAPACITADAS.

É JUSTAMENTE NESSE CONTEXTO QUE O COMPROMETIMENTO DOS COLABORADORES SE TORNA UM DIFERENCIAL: A DEDICAÇÃO EM ASSEGURAR A PRESENÇA INSTITUCIONAL DO CONRERP6 EM TODOS OS ESTADOS SOB SUA JURISDIÇÃO É UMA FONTE PERMANENTE DE MOTIVAÇÃO, RESPONSABILIDADE E CUIDADO NA EXECUÇÃO DAS ATIVIDADES.



O CONRERP6 (6ª REGIÃO), CONTA COM A COLABORAÇÃO DE CONSELHEIROS ELEITOS E DELEGADOS NOMEADOS, QUE DESEMPENHAM UM PAPEL FUNDAMENTAL NA ORIENTAÇÃO E SUPERVISÃO DAS ATIVIDADES DA ENTIDADE.

SOB A COORDENAÇÃO DA DIRETORIA EXECUTIVA, ESTES DELEGADOS TÊM RESPONSABILIDADES ESSENCIAIS, COMO ENCAMINHAR PEDIDOS DE REGISTROS PROFISSIONAIS, IDENTIFICAR PRÁTICAS ILEGAIS NA ÁREA DE RELAÇÕES PÚBLICAS, E REPRESENTAR O CONRERP6 JUNTO AOS PROFISSIONAIS ATUANTES NA REGIÃO.

A ATUAÇÃO INTEGRADA ENTRE INSTÂNCIAS DELIBERATIVAS E AS COMISSÕES E SUAS ATRIBUIÇÕES SÃO FUNDAMENTAIS PARA GARANTIR QUE AS DECISÕES SEJAM TOMADAS COM RESPALDO TÉCNICO E LEGAL, AO MESMO TEMPO EM QUE PROMOVE A PRESENÇA INSTITUCIONAL DO CONRERP6 EM CADA UNIDADE DA JURISDIÇÃO.

ESSE MODELO FORTALECE A GOVERNANÇA, ASSEGURA A FISCALIZAÇÃO EFETIVA E APROXIMA O CONSELHO DAS DEMANDAS LOCAIS, PRESERVANDO A TRANSPARÊNCIA E O COMPROMISSO COM A ÉTICA PROFISSIONAL.

DELEGADOS ESTADUAIS

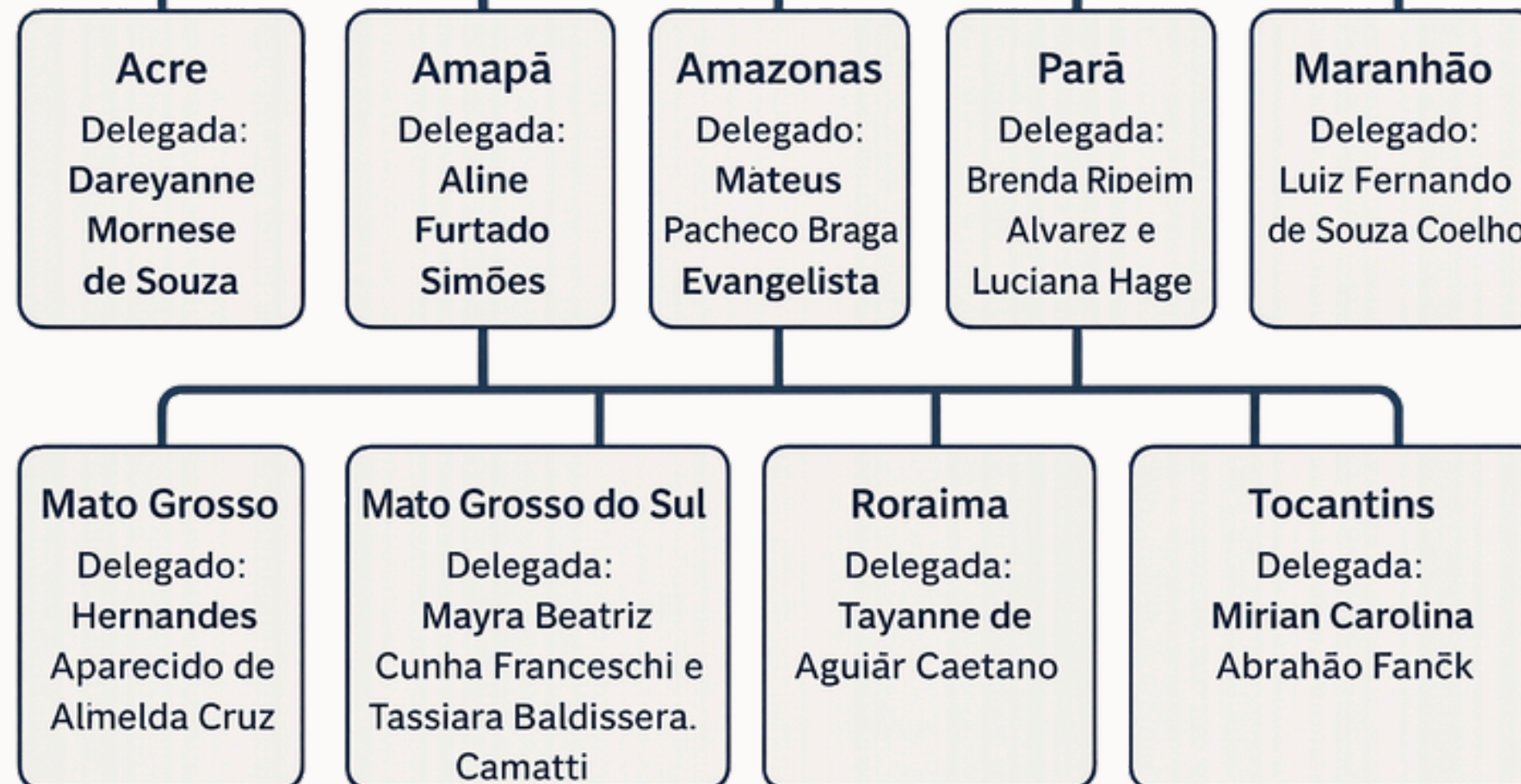

COMISSÕES E SUAS ATRIBUIÇÕES FUNDAMENTAIS

AS COMISSÕES PERMANENTES TÊM UM PAPEL CONTÍNUO E FUNDAMENTAL NA GOVERNANÇA DA AUTARQUIA.

ENQUANTO AS COMISSÕES ESPECIAIS SÃO FORMADAS PARA OBJETIVOS ESPECÍFICOS E POR UM PERÍODO DETERMINADO.

COMISSÕES PERMANENTES

Comissão	Sigla	Atribuições Fundamentais
Comissão Permanente de Ética	CPE	Zelar pela ética na profissão, promovendo padrões de conduta e avaliando comportamentos.
Comissão Permanente de Tomada de Contas e Patrimônio	CPTCP	Desenvolver e executar ações operacionais da autarquia, controlar finanças e patrimônio do Conrerp6.

COMISSÕES ESPECIAIS

Comissão	Sigla	Atribuições Fundamentais
Comissão de Comunicação	CC	Propor e gerenciar ações de comunicação do Conrerp6, com apoio da diretoria e equipe técnica, visando interação com públicos, fortalecimento do Conselho e valorização da profissão.
Grupo de Trabalho para Estudo, Modernização e Adaptação das Normas	GTEMA	Promover Grupo de Trabalho para Estudo, Modernização e Adaptação das Normas – GTEMA, como comissão especial vinculada à Presidência do Conrerp 6ª Região, com a finalidade de realizar debates, estudos, artigos e propostas de modernização dos institutos normativos do Conselho.
Comissão Acadêmica e de Relações Educacionais	CARE	Formar grupo de trabalho acadêmico e de relações educacionais para promover o relacionamento do Conrerp6 com a área acadêmica e o mercado de comunicação.

OS CONSELHEIROS SÃO ELEITOS POR PROFISSIONAIS DA ÁREA QUE, ELEITOS POR SEUS PARES, CUMPREM MANDATOS. SEUS DIRIGENTES NÃO SÃO REMUNERADOS, EXERCENDO FUNÇÕES HONORÍFICAS.

DE ACORDO COM O ART. 8º DA RESOLUÇÃO NORMATIVA 049 DE 22/03/2003 – NOS TERMOS DO ART. 4º DO DECRETO-LEI Nº 860, DE 11 DE SETEMBRO DE 1969, OS CONSELHOS FEDERAL E REGIONAIS SERÃO CONSTITUÍDOS DE BRASILEIROS NATOS OU NATURALIZADOS, REGISTRADOS NOS TERMOS DA LEI.

OBEDECERÃO À SEGUINTE COMPOSIÇÃO:

7 (SETE) CONSELHEIROS EFETIVOS E (SETE), ELEITOS EM ASSEMBLEIA GERAL, OS QUAIS POR SUA VEZ, ESCOLHERÃO ENTRE SI:

O PRESIDENTE, O SECRETÁRIO-GERAL E O TESOUREIRO E,

7 (SETE) CONSELHEIROS SUPLENTE, ELEITOS CONJUNTAMENTE COM OS EFETIVOS.

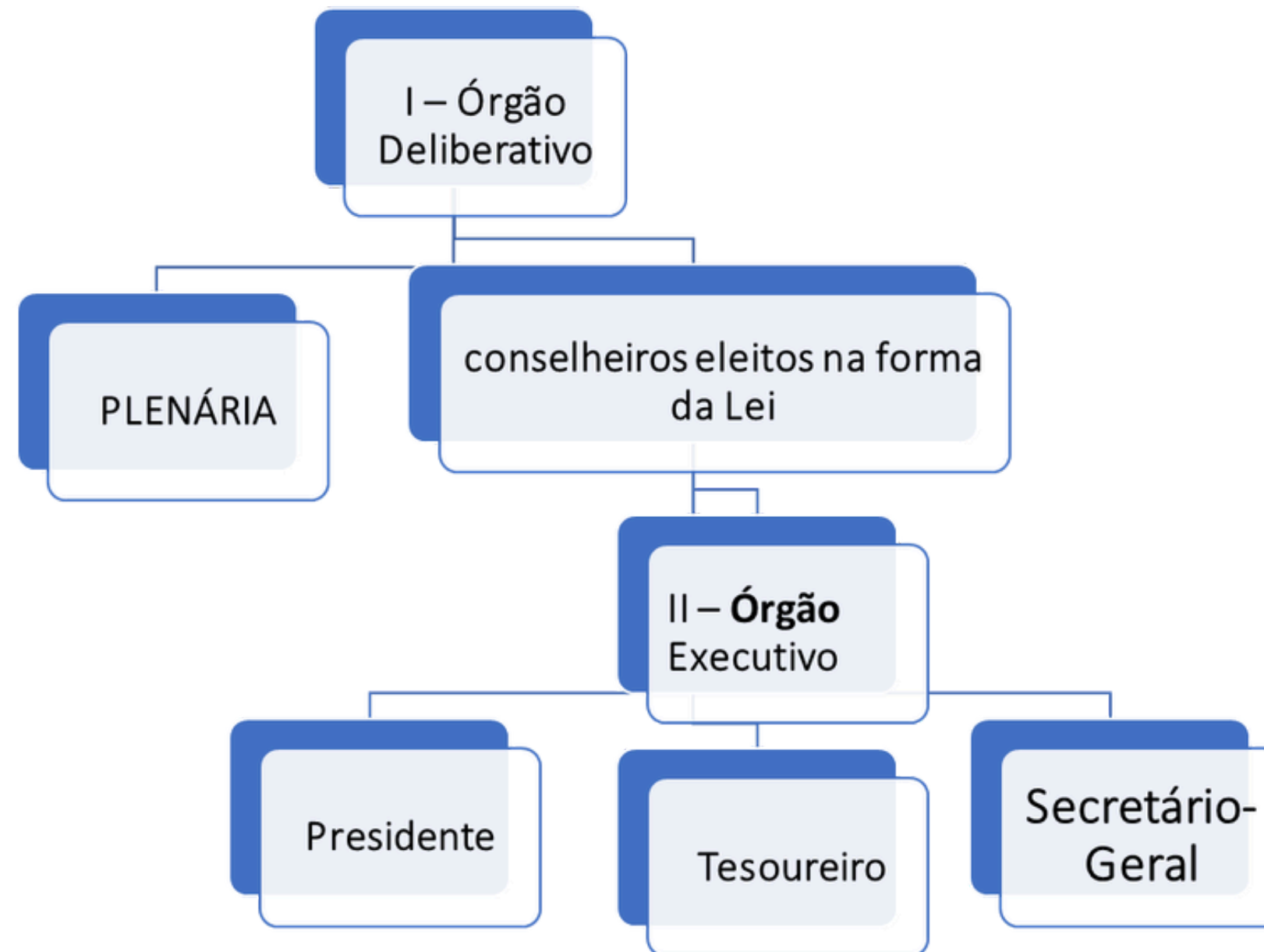

ÓRGÃOS EXECUTIVOS DOS CONSELHOS



3.DIRETORIA EXECUTIVA – GESTÃO ATUAL - 2025/2028



Presidente

André Aureliano de Sousa
Registro Conrerp6 - nº 1818
Período de Gestão:
2025/2028
Ato: Ata da 1ª Reunião de Posse de
09/01/2025
presidencia@conrerp6.org.br



Secretária-Geral

Raquel Zubiaurre Reschke
Registro Conrerp6 - nº 1909
Período de Gestão:
2025/2028
Ato: Ata da 1ª Reunião de Posse de
09/01/2025
secretaria-geral@conrerp6.org.br



Tesoureiro

Adriano Wambier Gusso
Registro Conrerp6 - nº 1772
Período de Gestão:
2025/2028
Ato: Ata da 1ª Reunião de Posse de
09/01/2025
tesouraria@conrerp6.org.br

4. CONSELHEIROS EFETIVOS – GESTÃO ATUAL - 2025/2028



**Elane Augusta de Freitas
Cajazeira
Registro nº 198**



**Gustavo Wambier Gusso
Registro nº 722**



**Luiz Fernando de Souza
Coelho
Registro nº 1979**



**Mateus Pacheco Braga Evangelista
Registro nº 1988**

5. CONSELHEIROS SUPLENTEs – GESTÃO ATUAL - 2025/2028



Aline Furtado Simões Barbosa
Registro nº 1575



Andrei de Oliveira Bessa
Registro nº 1972



Elizabeth Dounis Vinchon
Registro nº 328



Luciana Gouvêa Hage de Castro
Registro nº 1021



**Natália Leite
Lima**
Registro nº 1830



Luciana Gouvêa Hage de Castro
Registro nº 1021

5.1. ATRIBUIÇÕES DIRETORIA EXECUTIVA

<p>I- Aos Presidentes:</p> <p>a) administrar e representar legalmente os Conselhos;</p> <p>b) dar posse aos Conselheiros;</p> <p>c) convocar e presidir as reuniões dos Conselhos.</p> <p>d) constituir comissões e grupos de trabalho;</p> <p>e) distribuir aos Conselheiros, para relatar, os processos que dependam de deliberação do Plenário;</p> <p>f) admitir, promover, requisitar e dispensar funcionários, mediante indicação do Secretário-Geral;</p> <p>g) delegar poderes especiais, quando autorizados pelo Plenário;</p> <p>h) movimentar as contas bancárias, assinar e endossar cheques para depósito ou desconto, passar recibos e dar quitação, juntamente com o Tesoureiro;</p> <p>i) autorizar-despesas;</p> <p>j) baixar Portarias, Avisos, Instruções e Atos Normativos de natureza administrativa e assinar e fazer cumprir as Resoluções-dos-Conselhos.</p>	<p>II - Aos Secretários-Gerais:</p> <p>a) substituir os Presidentes em seus impedimentos, praticando todos os atos de suas competências;</p> <p>b) secretariar as sessões dos Conselhos, organizando as pautas da matéria a ser discutida e elaborar as respectivas-atas;</p> <p>c) administrar as Secretarias dos Conselhos, provendo-lhes as necessidades de pessoal, de material e de serviços;</p> <p>d) propor aos Presidentes a admissão, promoção, remoção, requisição e dispensa de funcionários;</p> <p>e) elaborar os relatórios anuais das atividades dos Conselhos;</p> <p>f) substituir o Tesoureiro para emitir e assinar cheques e outros documentos de natureza bancária, endossar cheques para depósito ou para recebimento, efetuar pagamento, passar recibo e dar quitação, tudo juntamente-com-o-Presidente;</p> <p>g) exercer outras atividades que, nas áreas de competência, lhes forem atribuídas pelos Presidentes.</p>	<p>III - Aos Tesoureiros:</p> <p>a) substituir os Secretários-Gerais em seus impedimentos;</p> <p>b) movimentar as contas bancárias, emitir e assinar cheques e outros documentos de natureza bancária, distribuir dotações, endossar cheques para depósito ou para recebimento, juntamente com os Presidentes;</p> <p>c) efetuar pagamento, passar recibos e dar quitação;</p> <p>d) elaborar as propostas orçamentárias para serem submetidas, pelos Presidentes, à aprovação do Plenário;</p> <p>e) prestar contas, mensalmente, das despesas do Conselho;</p> <p>f) elaborar, anualmente, os balanços da receita auferida e da despesa efetuada no exercício anterior, submetendo-os à aprovação do Plenário.</p>
---	---	--

6. ÓRGÃOS DE ASSESSORAMENTO

Os órgãos de Assessoramento, cada um com funções específicas que contribuem para a gestão eficiente da autarquia. (Assistente da Diretoria, Assessoria Contábil, Assessoria Jurídica)

As assessorias jurídica e contábil do Conrerp6 desempenham funções cruciais para a governança e a adequação legal da instituição, assegurando a conformidade, a transparência e a eficiência nas operações contábeis e jurídicas.

Sob pena de improbidade administrativa, a contratação da assessoria contábil e da assessoria jurídica deverão obedecer às disposições do Art. 75º da Lei de Licitações e Contratos Administrativos (14.133/2021), mediante processo administrativo próprio.

Assistente da Diretoria-Executiva ↓	Assessoria jurídica ↓	Assessoria Contábil ↓
<ul style="list-style-type: none"> Assistente da Diretoria-Executiva será o chefe da Secretaria-Executiva e terá as seguintes atribuições: Assistir a administração dos Conselhos, cuidando do patrimônio e das aplicações financeiras, nos estritos termos das normas baixadas pela Diretoria-Executiva. Orientar os Conselheiros quanto à aplicação das rotinas operacionais-do-Sistema-Conferp. Assessorar os Conselheiros quanto à formulação de pareceres administrativos e sobre assuntos das rotinas operacionais da autarquia. Assessorar a Diretoria-Executiva nas reuniões de que trata o art. 39 deste-Regimento Interno. Controlar os prazos dos autos de processos em tramitação nos Conselhos, informando ao Secretário-Geral sobre o andamento dos mesmos. 	<ul style="list-style-type: none"> O cargo de assessor jurídico é privativo de advogado com inscrição ativa na OAB. Compete à Assessoria Jurídica do Conrerp6 orientar quanto à aplicação das normas preconizadas pelas resoluções do Conferp. compete também à Assessoria Jurídica do Conrerp6: o relacionamento com as outras assessorias jurídicas do Sistema Conferp para conhecimento, troca de ideias e possíveis soluções de questões jurídicas, em andamento ou a serem implementadas. Compete ainda à Assessoria Jurídica do Conrerp6 a formação de um banco de dados de jurisprudências de ações do Conselho ou matérias afins, que formarão o banco de dados do Sistema Conferp com jurisprudências da área de Relações Públicas para consulta e utilização por todas as assessorias do Sistema Conferp/Conrerp6, 	<p>A Assessoria Contábil, será encarregada dos serviços contábeis do Conrerp6, de proceder aos lançamentos contábeis e sua competente escrituração nos termos das normas baixadas pelo Conferp e TCU – Tribunal de Contas da União, seu órgão fiscalizador, de exercer outras atribuições designadas pela Diretoria Executiva ou Tesoureiro do Conrerp6, dentro de sua área de competência.</p> <p>Suas atribuições incluem:</p> <ul style="list-style-type: none"> Lançamentos Contábeis Elaboração de Documentos Controle Financeiro Pareceres e Informações

7.ADMINISTRATIVO

7.1. REUNIÕES E PLENÁRIAS

Em 2025, o Conrerp6 enfrentou desafios institucionais e operacionais, mas manteve a continuidade das atividades por meio de reuniões híbridas — presenciais e virtuais — garantindo participação ampla e reforçando a sustentabilidade da governança. Nessas plenárias, foram tratadas demandas da categoria, como registros, baixas e negociações de débitos, sempre com apoio contábil, jurídico e administrativo. Também analisamos atos normativos do Sistema Conferp, destacando aqueles essenciais para atualizar e fortalecer a regulação profissional.

A Comissão Permanente de Tomada de Contas e Patrimônio desempenhou papel essencial na governança financeira, examinando e emitindo pareceres sobre a proposta orçamentária, reformulações e balancetes contábeis mensais, garantindo transparência e conformidade com as normas aplicáveis.

Em termos de desempenho setorial, registra-se que, dos 12 estados abrangidos pela jurisdição do Conrerp6, apenas três universidades mantêm cursos ativos de Relações Públicas:

- Universidade Federal do Amazonas
- Universidade Federal do Maranhão
- Universidade Federal de Goiás

Esse cenário evidencia a necessidade de articulação institucional da Comissão Acadêmica para fomentar a retomada da formação dos profissionais, condição indispensável para o fortalecimento da profissão e para a ampliação da base de fiscalização da autarquia.

7.2 Controle de Registros Anual 2025

Status	2020	2021	2022	2023	2024	2025
Registro Definitivo PF	17	18	17	21	17	23
Registro Provisório	1	0	0	0	0	0
Registro Definitivo PJ	0	0	0	1	1	7
Baixa Temporária PF	26	26	30	27	25	24
Aposentado	7	6	8	9	15	6
Registro Provisório cancelado	0	0	0	0	0	0
Suspensão Baixa Temporária	0	5	5	2	5	2



O Conrerp6 tem registrado uma redução significativa na procura por novos registros profissionais. Esse cenário decorre, principalmente, do encerramento de cursos de Relações Públicas em diversas instituições de ensino superior, somado ao aumento dos pedidos de baixa, que se concentram especialmente no início do ano, período de cobrança da anuidade.

Esses fatores têm contribuído para o crescimento da inadimplência, impactando diretamente a sustentabilidade financeira da autarquia. Como consequência, há limitações na execução do planejamento estratégico e na implementação de ações voltadas ao fortalecimento da categoria e ao cumprimento das funções institucionais do Conrerp6.

- **Registro Definitivo Pessoa Física** : Crescimento consistente, com destaque para 2025 (23)
- **Registro Definitivo Pessoa Jurídica**: Salto expressivo em 2025 (7), após anos quase nulos.
- **Baixa Temporária Pessoa Física**: Tendência de queda após o pico em 2022 (30).
- **Aposentado: Aumento até 2024 (15)**, seguido de queda brusca em 2025 (6).
- **Suspensão Baixa Temporária**: Oscilações sem padrão definido, mas baixa em 2025 (2).

8. PLANEJAMENTO ESTRATÉGICO PARA O CONRERP6 DIANTE DOS DESAFIOS EM TRÊS DIMENSÕES:

8.1 Riscos

8.2 Oportunidades

8.3 Perspectivas de Crescimento



O Conselho Profissional, apesar de seu porte reduzido, conta atualmente com 900 registrados ativos e exerce jurisdição em 12 unidades da Federação (Acre, Amazonas, Amapá, Goiás, Maranhão, Mato Grosso do Sul, Mato Grosso, Pará, Rondônia, Roraima, Tocantins e Distrito Federal).

Entretanto, enfrentamos desafios significativos que comprometem a sustentabilidade da entidade:

- Elevado índice de inadimplência entre os registrados;
- Encerramento de cursos de Relações Públicas em Instituições de Ensino Superior (IES), especialmente em Brasília e nos estados da Região Norte, o que reduz o ingresso de novos profissionais e, conseqüentemente, de novas receitas.
- Diante desse cenário, é fundamental adotar medidas estratégicas que permitam mitigar riscos, explorar oportunidades e projetar perspectivas de crescimento.

8.1. Riscos a Mitigar

- **Inadimplência Elevada:** Implementar programas de negociação e parcelamento acessíveis e Oferecer benefícios tangíveis para quem mantém a anuidade em dia (acesso a cursos, descontos em eventos, certificações), automatizar lembretes e comunicação personalizada para reduzir atrasos, redução de novos registros devido ao fechamento de cursos, estabelecer diálogo com IES para incentivar a manutenção ou reabertura de cursos, buscar alternativas de formação continuada e especialização em áreas correlatas (comunicação digital, marketing institucional, gestão de imagem).

- **REDUÇÃO DE NOVOS REGISTROS DEVIDO AO FECHAMENTO DE CURSOS**

- Estabelecer diálogo com IES para incentivar a manutenção ou reabertura de cursos.
- Buscar alternativas de formação continuada e especialização em áreas correlatas (comunicação digital, marketing institucional, gestão de imagem).

8.2. OPORTUNIDADES A EXPLORAR

- **Expansão de atuação em 12 unidades da Federação**

- Criar núcleos regionais ou representantes locais para aumentar capilaridade e proximidade com os profissionais.
- Promover eventos itinerantes (seminários, workshops) para fortalecer vínculos e atrair novos registros.

- **Parcerias Estratégicas**

- Firmar convênios com empresas, órgãos públicos e associações para oferecer benefícios aos registrados.
- Estabelecer alianças com entidades de comunicação e marketing para ampliar a relevância da profissão.

- **Digitalização e inovação**

- Investir em plataformas online de capacitação e networking.
- Criar uma comunidade digital exclusiva para registrados, com fóruns, mentorias e oportunidades de trabalho.



8.3. Perspectivas de Crescimento

- **Diversificação de Receitas**

- Além das anuidades, explorar serviços pagos como cursos de atualização, certificações, consultorias e eventos.
- Buscar patrocínios e editais de fomento para projetos de valorização da profissão.

- **Valorização da Profissão**

- Campanhas de comunicação para reforçar a importância das Relações Públicas na sociedade e nas organizações.
- Produção de estudos e relatórios que demonstrem o impacto da atuação dos profissionais registrados.

8.4. Gestão Sustentável

- Planejamento financeiro com metas de redução da inadimplência e aumento da base de registrados.
- Monitoramento constante de indicadores (receita, adesão, participação em eventos, satisfação dos registrados).

8.5. Caminho Sugerido

- Diagnóstico interno: mapear dados de inadimplência, perfil dos registrados e custos operacionais.
- Definição de prioridades: escolher 2–3 ações de impacto imediato (ex.: programa de recuperação de inadimplentes + lançamento de cursos online),
- **Plano de Comunicação:** engajar registrados e sociedade sobre o valor da profissão.
- **Monitoramento Contínuo:** criar indicadores trimestrais para avaliar resultados e ajustar estratégias.

9. INOVAÇÃO E TECNOLOGIA

9.1. SISTEMA DE GESTÃO INTEGRADO - STI

Em 2025, avançamos de forma decisiva na modernização da nossa estrutura administrativa com a contratação de um novo **sistema de gestão**. Essa iniciativa representa um marco relevante para o Conselho, considerando que, até o momento, não possuíamos um sistema informatizado plenamente adequada às nossas necessidades. O projeto está sendo desenvolvido em parceria com o **Conselho Federal de Profissionais de Relações Públicas (Conferp)**, com o objetivo de unificar os sistemas regionais em uma única plataforma integrada.

A adoção dessa solução tecnológica é estratégica para o funcionamento diário da instituição, pois permitirá maior organização interna, eficiência operacional e acesso facilitado às informações. O sistema contemplará módulos voltados às áreas contábil, financeira, administrativa, de cobrança e fiscalização, além de possibilitar o registro de denúncias diretamente em nosso portal. Essa abrangência fortalece a transparência institucional e amplia a capacidade de resposta às demandas dos registrados.

Com a Modernização da Gestão Financeira, temos como primeira missão enviar os boletos referentes à anuidade de 2026 pelo novo sistema de gestão, representando um marco significativo na modernização dos processos internos. A plataforma também permitirá o parcelamento das anuidades do exercício vigente e de exercícios anteriores, ampliando a acessibilidade e a flexibilidade para os profissionais registrados.

Com essa conquista, o Conselho estará mais bem preparado para concentrar esforços nas atividades essenciais: oferecer atendimento ágil e adequado aos profissionais registrados e assegurar uma fiscalização eficaz e eficiente. Trata-se de um avanço que reforça nosso compromisso com a modernização, a transparência e a excelência na gestão pública.

10. FISCALIZAÇÃO



EM OUTUBRO DE 2025, FOI INICIADA A PRIMEIRA GRANDE ETAPA DE FISCALIZAÇÃO, POR MEIO DA SESSÃO DE CONCILIAÇÃO E MEDIAÇÃO DO CONRERP6, REALIZADA EM FORMATO TELEPRESENCIAL. AS INTIMAÇÕES FORAM DIRECIONADAS A EMPRESAS COM INDÍCIOS DE EXERCÍCIO ILEGAL DA PROFISSÃO, ESPECIALMENTE AQUELAS COM CNAE ESPECÍFICO DE RELAÇÕES PÚBLICAS (7020-4/00).

10.1. OBJETIVO PRINCIPAL

- promover soluções conciliatórias em ambiente de diálogo e mediação, em conformidade com as boas práticas da área, antes da instauração de processos administrativos fiscalizatórios.
- Função legal dos Conselhos de Autarquias: fiscalização profissional.
- Devido à falta de estrutura, foi criada a etapa de “pré-fiscalização”.

10.2. ESTRATÉGIA ADOTADA

- Base de dados utilizada para cruzamento de informações sobre atividades ofertadas.
- Automatização do processo de notificação.
- Convocação proativa de empresas para sessões públicas, evitando abertura imediata de processos de fiscalização.
- Abordagem educativa em vez de punitiva (multas ou sanções).



10.3. PANORAMA ATUAL

- Eficácia da abordagem educativa: maior adesão das empresas.
- Expectativa de aumento de receita da autarquia com novos registros.
- Reforço da função reguladora, disciplinadora e fiscalizadora do Conselho.
- Aproximadamente 1.000 profissionais atuando como relações públicas no Distrito Federal.
- Necessidade de atuação do Conselho para corrigir irregularidades e ampliar a fiscalização.

10.4. IMPACTOS E RESULTADOS

MILHARES DE EMPRESAS FORAM NOTIFICADAS, E OS RESULTADOS MOSTRAM AVANÇO REAL NO TRABALHO DO CONSELHO. COM BASE NOS ÚLTIMOS LEVANTAMENTOS, FOI POSSÍVEL IDENTIFICAR:

- 5.163 EMPRESAS NOTIFICADAS
- 177 RESPOSTAS RECEBIDAS
- 39 ACORDOS FIRMADOS
- EFETIVIDADE MÉDIA DE 25,65% ENTRE AS EMPRESAS REALMENTE ALCANÇADAS
- SEGMENTO COM CNAE RELACIONADO A RP ALCANÇOU QUASE 40% DE EFETIVIDADE

11. INADIMPLÊNCIA

11.1. SÍNTESE DA COBRANÇA

Em 2025, foi implementado uma fase de protesto em cartório direcionada aos devedores.

Essa iniciativa é essencial para a manutenção da saúde financeira do Conselho.

Visando a sustentabilidade, ampliamos nossas ações para abarcar todas as regiões dentro da nossa jurisdição. Inicialmente, o protesto estava restrito ao Distrito Federal, no entanto, com a formalização de um novo convênio, conseguimos expandir essa prática para outros estados de nossa jurisdição.

Foi dada a continuidade do Programa de Recuperação de Crédito, iniciado em 2022, cujo objetivo é enfrentar a inadimplência acumulada nos últimos cinco anos. O programa já demonstrou resultados expressivos, com a redução de 25% da inadimplência total. Destacou-se ainda o esforço permanente em privilegiar soluções administrativas e evitar a execução fiscal, em consonância com o entendimento do Conselho Nacional de Justiça (CNJ), que recomenda medidas para reduzir a sobrecarga do Judiciário. Nesse contexto, foi enfatizada a necessidade de prosseguir com as discussões sobre estratégias de mitigação da inadimplência, incluindo a possível adoção de modelos de mediação e conciliação inspirados em experiências exitosas de outros conselhos de classe.



11.2. ESTRATÉGIA ADOTADA

- Programa de Recuperação de Crédito - Iniciado em 2022
- Foco: inadimplência dos últimos 5 anos
- Resultados já alcançados: Redução de 25% da inadimplência total
- Priorizar soluções administrativas
- Evitar execução fiscal
- Alinhamento com diretrizes do CNJ

11.3. Próximos Passos

- Ampliar estratégias de redução da inadimplência
- Avaliar modelos de mediação e conciliação
- Inspirar-se em experiências de outros conselhos de classe
- Cobertura de atendimento por estado
- Tempo médio de resposta a registros; número de ações de fiscalização e capacitações realizadas índice de satisfação dos profissionais, necessidade de revisar fluxos internos, investir em ferramentas digitais, capacitar conselheiros e delegados e priorizar ações em áreas com maior vulnerabilidade regulatória.

12.AMBIENTE EXTERNO

12.1. LEI DE ACESSO A INFORMAÇÃO

Lei de Acesso à Informação

Em consonância com a Lei nº 12.527/2011, o Conrerp6 disponibiliza em sua página institucional informações de interesse da classe e da sociedade, assegurando transparência e acesso público a documentos como atas, resoluções, portarias, leis, decretos, balancetes contábeis, registros profissionais e demais normativos.

Por meio do Serviço de Informação ao Cidadão (SIC), da Ouvidoria e das redes sociais oficiais, qualquer interessado pode solicitar informações adicionais, apresentar denúncias, reclamações ou elogios, fortalecendo a participação social e o controle externo.

A atuação da autarquia, fundamentada em princípios de ética, transparência, respeito às leis e cidadania, configura um ambiente externo regulatório e institucional que impacta diretamente a gestão, garantindo credibilidade e alinhamento às boas práticas de governança pública.

12.2. PORTAL INSTITUCIONAL <https://www.conrerp6.org.br/>

- Informações sobre a profissão, notícias e informes de interesse da classe.
- Documentos disponíveis: Atas, Resoluções, Portarias, Leis, Decretos, Balancetes Contábeis (mensais e anuais), Baixa Temporária, Baixa por Aposentadoria,
- Transferências e Registros Profissionais (Pessoa Física e Jurídica).

Registros Profissionais <https://www.conrerp6.org.br/registros-profissionais/>

12.3. SERVIÇO DE INFORMAÇÃO AO CIDADÃO (SIC)

- Canal oficial para solicitação de informações adicionais.
- Qualquer interessado pode apresentar requerimento com identificação e especificação da informação desejada.
- Os pedidos são atendidos prontamente, exceto nos casos previstos em lei (sigilo ou segredo de justiça).
- SIC – Transparência: <https://www.conrerp6.org.br/transparencia/sic/>

12.4. OUVIDORIA

- Espaço para denúncias sobre exercício ilegal da profissão.
- **Atualização de dados cadastrais.**
- **Registro de reclamações, elogios e demais manifestações.**
- **Ouvidoria:** <https://www.conrerp6.org.br/ouvidoria/>

12.5. REDES DE COMUNICAÇÃO

- Facebook <https://www.facebook.com/conrerp6regiao/>
- Instagram <https://www.instagram.com/conrerp6/>
- WhatsApp: (61) 98625-5116

12.6. PORTAL DA TRANSPARÊNCIA <https://www.conrerp6.org.br/transparencia/>

- disponibilizando neste espaço informações sobre seus atos administrativos, contábeis, financeiros e institucionais. Acesso às normas e documentos institucionais:
- Legislação
- Licitações/Contratos
- Relatório Anual de Gestão
- Prestação de Contas

13. GOVERNANÇA

O profissional de Relações Públicas desempenha funções administrativas, estratégicas, mediadoras e políticas, sendo responsável por planejar, implantar e gerenciar a comunicação institucional das organizações.

Essa abordagem mostra que Missão, Visão e Valores não são apenas declarações, mas instrumentos de governança que sustentam a atuação do Conselho e a credibilidade das Relações Públicas no Brasil .



13.1 Base Legal: Lei nº 5.377/1967 regulamenta a atividade de Relações Públicas, exigindo formação superior específica e registro no Conselho Regional. <https://info.conferp.org.br/legislacoes/lei-n%c2%ba-5377-de-11-de-dezembro-de-1967/>

13.2 Exercício Profissional: Nos termos das Resoluções Normativas do Sistema Conferp - nº 123, de 26 de junho de 2024, e nº 132, de 31 de outubro de 2025, para o registro é considerada a formação acadêmica tanto em Relações Públicas, como em cursos superiores conexos ao bacharelado em Relações Públicas, de acordo com a Resolução Normativa nº 132, de 31 de outubro de 2025.

13.3 Funções Estratégicas: Planejamento e gestão da comunicação institucional, relacionamento com públicos diversos, pesquisas de opinião e relações governamentais.

13.4 Responsabilidade Ética: Cumprimento da legislação e do código de ética, valorização e reconhecimento da profissão.

13.5 Conscientização: Esclarecimento sobre atividades privativas das Relações Públicas, conforme Resolução Normativa nº 43/2002 do Conferp.

13.6 Fortalecimento da Classe: Ampliação do número de profissionais registrados, aproximação entre Conrerp6 e profissionais, e consolidação do Sistema para maior representatividade.

Funções do Profissional de RP	Impacto na Governança
Planejamento e gestão da comunicação institucional	Fortalece a transparência e a credibilidade da organização
Relacionamento estratégico com públicos diversos	Garante alinhamento e confiança entre stakeholders
Pesquisas e auditorias de opinião	Apoia decisões baseadas em dados e percepção social
Relações governamentais	Facilita diálogo com autoridades e conformidade regulatória
Cumprimento da legislação e do código de ética	Assegura integridade e responsabilidade profissional
Valorização e defesa da profissão	Consolida reconhecimento e legitimidade da área
Conscientização sobre atividades privativas	Reforça a identidade e o espaço da profissão no mercado
Aproximação entre Connerp6 e profissionais	Amplia representatividade e fortalece o Sistema como um todo

13.7 MISSÃO

- **Função:** Orientar, disciplinar e fiscalizar o exercício da profissão de Relações Públicas em sua jurisdição.
- **Impacto na Governança:** Garante que apenas profissionais qualificados atuem, defendendo direitos, promovendo ética e cidadania, e protegendo o mercado contra práticas ilegais.

13.8 VISÃO

- **Função:** Promover as Relações Públicas de acordo com boas práticas de comunicação e legalidade.
- **Impacto na Governança:** Consolida uma base sólida para os profissionais, tornando-os referência nacional e fortalecendo a credibilidade da área perante a sociedade.

13.9 VALORES

- **Função:** Servir como princípios orientadores da autarquia.
- **Impacto na Governança:**
 - Ética: assegura integridade nas relações institucionais.
 - Transparência: fortalece a confiança entre profissionais e sociedade.
 - Reconhecimento: valoriza a profissão e amplia sua legitimidade.
 - Respeito às Leis: garante conformidade regulatória e disciplina.
 - Cidadania: reforça o compromisso social da profissão.

14. PLANO ESTRATÉGICO



14.1 Governança

- Aprimorar processos decisórios com uso contínuo de reuniões híbridas, garantindo maior participação e transparência. Fortalecer o controle interno por meio da Comissão Permanente de Tomada de Contas e Patrimônio, ampliando a análise preventiva de riscos financeiros.
- Revisar e atualizar atos normativos do Sistema Conferp, assegurando alinhamento às melhores práticas regulatórias e às demandas da categoria.
- Implantar indicadores de desempenho institucional, permitindo monitoramento sistemático das atividades e prestação de contas mais robusta ao TCU

14.2 Expansão Acadêmica

- Estabelecer parcerias estratégicas com universidades para apoiar a reabertura de cursos de Relações Públicas nos estados da jurisdição.
- Promover campanhas de valorização da profissão junto à comunidade acadêmica e sociedade, destacando a relevância do RP no mercado contemporâneo.
- Incentivar projetos de extensão e pesquisa em comunicação e relações públicas, aproximando estudantes da prática profissional e da autarquia.
- Criar programas de apoio institucional para universidades interessadas em retomar ou abrir cursos de RP, oferecendo suporte técnico e articulação com o Sistema Conferp.

14.3. FORTALECIMENTO PROFISSIONAL E SUSTENTABILIDADE

- AMPLIAR A BASE DE REGISTROS POR MEIO DE AÇÕES DE SENSIBILIZAÇÃO JUNTO A PROFISSIONAIS FORMADOS E EM ATIVIDADE, CONTRIBUINDO PARA MAIOR ARRECADAÇÃO E ESTABILIDADE FINANCEIRA.
- DESENVOLVER PROGRAMAS DE CAPACITAÇÃO CONTÍNUA EM PARCERIA COM ENTIDADES DE CLASSE E INSTITUIÇÕES DE ENSINO, FORTALECENDO A PROFISSÃO E CRIANDO OPORTUNIDADES DE RECEITAS COMPLEMENTARES.
- INTENSIFICAR A FISCALIZAÇÃO ÉTICA E TÉCNICA DA PROFISSÃO, REFORÇANDO A CREDIBILIDADE DO CONRERP6 COMO ÓRGÃO REGULADOR E ESTIMULANDO A ADIMPLÊNCIA.
- ESTABELEECER CANAIS DE COMUNICAÇÃO DIGITAL MAIS DINÂMICOS COM OS PROFISSIONAIS, GARANTINDO MAIOR ENGAJAMENTO E PARTICIPAÇÃO, REDUZINDO CUSTOS OPERACIONAIS E AMPLIANDO A TRANSPARÊNCIA.
- ADOPTAR PRÁTICAS DE SUSTENTABILIDADE INSTITUCIONAL, COMO GESTÃO EFICIENTE DE RECURSOS, INCENTIVO À REGULARIZAÇÃO DE DÉBITOS E USO DE SOLUÇÕES DIGITAIS PARA REDUZIR DESPESAS ADMINISTRATIVAS.

Mapa Estratégico em formato de quadro visual, conectando Objetivos → Iniciativas → Indicadores, para reforçar a clareza do alinhamento entre ações e resultados esperados no Conrerp6:

Eixo	Objetivos Estratégicos	Iniciativas Prioritárias	Indicadores de Desempenho
Governança	<ul style="list-style-type: none"> - Garantir transparência e eficiência nos processos decisórios. - Fortalecer o controle financeiro e patrimonial. 	<ul style="list-style-type: none"> - Realização de reuniões híbridas periódicas. - Revisão e atualização dos atos normativos do Sistema Conferp. - Atuação contínua da Comissão de Tomada de Contas e Patrimônio. 	<ul style="list-style-type: none"> - N° de reuniões realizadas com quórum adequado. - atos normativos revisados. - Prazo médio de emissão de pareceres contábeis.
Expansão Acadêmica	<ul style="list-style-type: none"> - Ampliar a oferta de cursos de RP na jurisdição. - Reforçar a relação institucional com universidades. 	<ul style="list-style-type: none"> - Estabelecimento de parcerias com coordenadores de cursos. - Campanhas de valorização da profissão junto à academia. - Apoio técnico para reabertura de cursos. 	<ul style="list-style-type: none"> - N° de universidades parceiras. - N° de cursos reabertos ou em processo de reabertura. - Taxa de crescimento da base de estudantes de RP.
Fortalecimento Profissional e Sustentabilidade	<ul style="list-style-type: none"> - Expandir a base de registros de profissionais. - Promover capacitação contínua e valorização da profissão. - Intensificar a fiscalização ética e técnica. 	<ul style="list-style-type: none"> - Programas de sensibilização e engajamento digital. - Cursos e workshops em parceria com entidades de classe. - Ações de fiscalização e acompanhamento profissional. 	<ul style="list-style-type: none"> - N° de registros novos por ano. - N° de capacitações realizadas. - N° de processos de fiscalização concluídos.

Ano	Governança	Expansão Acadêmica	Fortalecimento Profissional
2025	<ul style="list-style-type: none"> - Revisão inicial dos atos normativos prioritários. - Consolidação da atuação da Comissão de Tomada de Contas e Patrimônio. - Implementação de fiscalização e cobranças - Avaliação dos Contratos 	<ul style="list-style-type: none"> - Início do diálogo com universidades da jurisdição. - Mapeamento dos cursos de RP encerrados e potenciais para reabertura. 	<ul style="list-style-type: none"> - Campanhas digitais de sensibilização para novos registros. - Lançamento de programa piloto de capacitação contínua.
2026	<ul style="list-style-type: none"> - Implementação de indicadores de desempenho institucional. - Revisão completa dos atos normativos do Sistema Conferp. 	<ul style="list-style-type: none"> - Formalização de parcerias com universidades. - Apoio técnico para processos de reabertura de cursos. 	<ul style="list-style-type: none"> - Expansão dos programas de capacitação em parceria com entidades de classe. - Intensificação da fiscalização ética e técnica.
2027	<ul style="list-style-type: none"> - Consolidação da transparência com relatórios anuais de desempenho. - Avaliação da efetividade das reformas normativas. 	<ul style="list-style-type: none"> - Monitoramento dos cursos reabertos e acompanhamento da evolução da base estudantil. - Campanhas de valorização da profissão junto à sociedade. 	<ul style="list-style-type: none"> - Aumento significativo da base de registros. - Estabelecimento de canais digitais permanentes de engajamento com profissionais.

14.4 SUSTENTABILIDADE

O exercício de 2025 evidenciou desafios significativos para o Conrerp6, especialmente relacionados à redução de novos registros, ao aumento dos pedidos de baixa e ao crescimento da inadimplência, fatores que impactaram diretamente a sustentabilidade financeira e a execução do planejamento estratégico. Apesar desse cenário adverso, o Conselho avançou em iniciativas estruturantes e estratégicas.

Destacam-se a implementação da primeira etapa de fiscalização, por meio da Sessão de Conciliação e Mediação em formato telepresencial, que resultou em novos registros e reforçou o compromisso com a valorização da profissão. Além disso, a contratação de um novo sistema de gestão, em parceria com o Conferp, representa um marco institucional, ao modernizar processos administrativos e ampliar a transparência e eficiência operacional.

Essas ações demonstram a capacidade de adaptação e inovação do Conrerp6, mesmo diante das limitações impostas pelo contexto. O fortalecimento da fiscalização, a modernização tecnológica e a busca por maior aproximação com os profissionais registrados constituem pilares para a consolidação da autarquia nos próximos anos. Assim, o relatório de gestão de 2025 reafirma o compromisso do Conrerp6 com a defesa da profissão de Relações Públicas, a transparência institucional e a construção de soluções que assegurem a sustentabilidade e o cumprimento de sua missão.

15. LEGISLAÇÃO - PORTAL DA TRANSPARÊNCIA

15.1 Atas

15.2 Resoluções

15.3 Portarias

15.4 Licitações/Contratos

15.5 Gestão de Pessoas

15.6 Despesas

15.7 Demonstrações Contábeis

15.8 Prestação de Contas

- Editais de Intimação – Processo Administrativo Tributário
- Portal da Transparência: <https://www.studiosti.com.br/PortalTransparencia/Relacoespublicas/CONRERP6/>

Página Oficial Conrerp6: <https://www.conrerp6.org.br/>

16.DEMONSTRAÇÕES CONTÁBEIS

16.DEMONSTRAÇÕES CONTÁBEIS

16.1 BALANCETE ANALÍTICO 2025

16.2 BALANÇO ORÇAMENTÁRIO

16.3 BALANÇO PATRIMONIAL COMPARADO

16.4 NOTA EXPLICATIVA AO BALANÇO ORÇAMENTÁRIO – EXERCÍCIO – 2025

16.5 NOTA EXPLICATIVA AO BALANÇO PATRIMONIAL EXERCÍCIO – 2025

16.6 NOTA EXPLICATIVA – DEMONSTRAÇÃO DO FLUXO DE CAIXA

16.7 VARIAÇÕES PATRIMONIAIS

16.8 DEMONSTRAÇÃO DOS FLUXOS DE CAIXA



Aquisição de bens em 2025

No exercício de 2025, não houve aquisição de bens por parte do Conrerp6. Dessa forma, este item não se aplica, uma vez que não foram realizados investimentos ou compras de patrimônio durante o período em análise.

CONTROLE DE DESPESAS FIXAS MENSAL 2025	PAGAMENTO (DIA)	VALOR R\$
Aluguel da Sala	5	750
Suprimento de Fundos		400
FGTS	7	553,85
Condomínio -	10	735,96
Serviços Advocaticios mês	10	2.400,00
Implanta Informatica – Siscont	11	696,6
INSS - Folha de Pagamento -	20	3.752,32
R2 Telecom – Internet - 500Mbps - Upload 150Mbps - - Cortesia de uma Linha IP de Telefone fixo com ligações ilimitadas Brasil (fixo e celular)	25	194,9
Claro Corporativo 61 8625-5116	17	105,01
Locaweb – SMTP 10	26	56
Salário, Vale Refeição e Auxílio Saúde da funcionária Lúcia	30	4.594,18
Salário, Vale Refeição e Transporte e Auxílio Saúde do funcionário Tony	30	3.512,81
RPA Assessor Contábil	30	1.800,00
Neo Energia	29	259,64
Total:		19.811,27

Balancete

Conta	Saldo Anterior	Débitos	Créditos	Saldo
1 - ATIVO	556.172,48D	1.169.200,33	1.088.296,96	637.075,85D
1.1 - ATIVO CIRCULANTE	252.225,25D	1.169.200,33	1.070.515,91	350.909,67D
1.1.1 - CAIXA E EQUIVALENTES DE CAIXA	67.213,91D	758.496,01	793.982,20	31.727,72D
1.1.1.1 - CAIXA E EQUIVALENTES DE CAIXA EM MOEDA NACIONAL	67.213,91D	758.496,01	793.982,20	31.727,72D
1.1.1.1.1 - DISPONIVEL	12.054,23D	710.311,09	717.459,86	4.905,46D
1.1.1.1.1.01 - BANCOS-C/MOVIMENTO	9.975,78D	575.040,49	580.110,81	4.905,46D
1.1.1.1.1.01.01 - Caixa Econômica Federal - AG. 0630 - C/C - 574.708.627-4	9.975,78D	346.302,00	354.618,25	1.659,53D
1.1.1.1.1.01.02 - CEF - Receitas à Classificar	0,00	216.191,53	216.191,53	0,00
1.1.1.1.1.01.03 - Banco do Brasil S/A - AG. 4200-5 - C/C 7982-0	0,00	12.546,96	9.301,03	3.245,93D
1.1.1.1.1.03 - DISPONIBILIDADE EM TRÂNSITO	2.078,45D	135.270,60	137.349,05	0,00
1.1.1.1.1.03.01 - Disponibilidade em Trânsito	2.078,45D	135.270,60	137.349,05	0,00
1.1.1.1.2 - DISPONIVEL VINCULADO EM C/C BANCARIA	55.159,68D	48.184,92	76.522,34	26.822,26D
1.1.1.1.2.02 - BANCOS-C/VINCULADA A APLICACOES FINANCEIRAS	55.159,68D	48.184,92	76.522,34	26.822,26D
1.1.1.1.2.02.01 - Caixa Econômica Federal - CDB/FLX/EMPRESARIAL - AG. 0630 - C/C - 168-6	55.159,68D	48.184,92	76.522,34	26.822,26D
1.1.2 - CRÉDITOS A CURTO PRAZO	121.781,68D	384.260,24	255.950,28	250.091,64D
1.1.2.1 - CLIENTES	63.966,24D	210.294,00	195.383,62	78.876,62D
1.1.2.1.1 - PROFISSIONAIS E EMPRESAS	63.966,24D	210.294,00	195.383,62	78.876,62D
1.1.2.1.1.01 - CRÉDITOS A RECEBER - DO EXERCÍCIO	63.966,24D	210.294,00	195.383,62	78.876,62D
1.1.2.1.1.01.01 - ANUIDADES	63.966,24D	210.294,00	195.383,62	78.876,62D
1.1.2.1.1.01.01.01 - Pessoa Física	59.556,39D	190.294,00	177.737,87	72.112,52D

Conta	Saldo Anterior	Débitos	Créditos	Saldo
1.1.2.1.1.01.01.02 - Pessoa Jurídica	4.409,85D	20.000,00	17.645,75	6.764,10D
1.1.2.2 - CRÉDITOS TRIBUTÁRIOS A RECEBER	57.815,44D	173.966,24	60.566,66	171.215,02D
1.1.2.2.1 - PROFISSIONAIS E EMPRESAS	57.815,44D	173.966,24	60.566,66	171.215,02D
1.1.2.2.1.01 - CRÉDITOS A RECEBER - DO EXERCÍCIO ANTERIOR	57.815,44D	173.966,24	60.566,66	171.215,02D
1.1.2.2.1.01.01 - ANUIDADES	57.815,44D	173.966,24	60.566,66	171.215,02D
1.1.2.2.1.01.01.01 - Pessoa Física	48.854,50D	164.556,39	58.721,37	154.689,52D
1.1.2.2.1.01.01.02 - Pessoa Jurídica	8.960,94D	9.409,85	1.845,29	16.525,50D
1.1.3 - DEMAIS CRÉDITOS E VALORES A CURTO PRAZO	50.825,71D	23.349,06	20.583,43	53.591,34D
1.1.3.1 - ADIANTAMENTOS CONCEDIDOS A PESSOAL E A TERCEIROS	2.182,33D	20.502,00	20.583,43	2.100,90D
1.1.3.1.1 - DISPONIBILIDADE EM TRANSITO	2.182,33D	20.502,00	20.583,43	2.100,90D
1.1.3.1.1.01 - DISPONIBILIDADE EM TRÂNSITO	37,43D	0,00	37,43	0,00
1.1.3.1.1.01.01 - Disponibilidade em Trânsito	37,43D	0,00	37,43	0,00
1.1.3.1.1.02 - RESPONSÁVEL POR SUPRIMENTO SEDE	0,00	3.200,00	3.200,00	0,00
1.1.3.1.1.02.03 - TONY CLÉBIO DE BRITO GRANGEIRO	0,00	3.200,00	3.200,00	0,00
1.1.3.1.1.03 - DIVERSOS RESPONSÁVEIS	2.144,90D	17.302,00	17.346,00	2.100,90D
1.1.3.1.1.03.02 - Adiantamento de Vale Alimentação	1.000,00D	12.000,00	12.000,00	1.000,00D
1.1.3.1.1.03.03 - Adiantamento de Vale Transporte	484,00D	5.302,00	5.346,00	440,00D
1.1.3.1.1.03.04 - Adiantamento de Salário	440,00D	0,00	0,00	440,00D
1.1.3.1.1.03.05 - Adiantamentos Diversos	220,90D	0,00	0,00	220,90D
1.1.3.3 - CRÉDITOS A RECEBER POR DESCENTRALIZAÇÃO DA PRESTAÇÃO DE SERVIÇOS PÚBLICOS	48.643,38D	2.847,06	0,00	51.490,44D
1.1.3.3.1 - DIVERSOS RESPONSÁVEIS	22.887,91D	138,31	0,00	23.026,22D
1.1.3.3.1.01 - DIVERSOS RESPONSÁVEIS A	22.887,91D	138,31	0,00	23.026,22D
1.1.3.3.2 - DEVEDORES DA ENTIDADE	21.225,16D	2.708,75	0,00	23.933,91D
1.1.3.3.2.01 - Maria Lúcia N. P. Dutra	288,19D	0,00	0,00	288,19D
1.1.3.3.2.03 - Condomínio Edf. Arnaldo Villares	720,00D	0,00	0,00	720,00D
1.1.3.3.2.07 - OI S/A	177,02D	0,00	0,00	177,02D

Regi	Saldo Anterior	Débitos	Créditos	Saldo
Conta 1.1.3.3.2.09 - MARCEA QUEROZ DE LIMA GOMES - ME	2.758,08D	0,00	0,00	2.758,08D
1.1.3.3.2.10 - CEL INFORMÁTICA	355,00D	0,00	0,00	355,00D
1.1.3.3.2.11 - EDUARDO OLIVEIRA DA ROCHA	3.000,00D	0,00	0,00	3.000,00D
1.1.3.3.2.12 - OMNI COMÉRCIO E SERVIÇOS LTDA	778,19D	0,00	0,00	778,19D
1.1.3.3.2.13 - WILSON OLIVEIRA DE CARVALHO SILVA	250,00D	0,00	0,00	250,00D
1.1.3.3.2.14 - DE SOUZA ARANHA - SOCIEDADE INDIVIDUAL DE ADVOCACIA	12.898,68D	2.708,75	0,00	15.607,43D
1.1.3.3.3 - ENTIDADES PÚBLICAS DEVEDORAS	4.530,31D	0,00	0,00	4.530,31D
1.1.3.3.3.01 - Caixa Econômica Federal	496,67D	0,00	0,00	496,67D
1.1.3.3.3.02 - RFB - Receita Federal do Brasil	4.033,64D	0,00	0,00	4.033,64D
1.1.5 - ESTOQUES	12.403,95D	3.095,02	0,00	15.498,97D
1.1.5.6 - ALMOXARIFADO	12.403,95D	3.095,02	0,00	15.498,97D
1.1.5.6.1 - MATERIAL DE CONSUMO A	12.403,95D	3.095,02	0,00	15.498,97D
1.1.5.6.1.01 - Material de Consumo - SEDE	12.403,95D	3.095,02	0,00	15.498,97D
1.2 - ATIVO NÃO-CIRCULANTE	303.947,23D	0,00	17.781,05	286.166,18D
1.2.1 - ATIVO REALIZÁVEL A LONGO PRAZO	266.956,59D	0,00	17.781,05	249.175,54D
1.2.1.1 - CRÉDITOS A LONGO PRAZO	266.956,59D	0,00	17.781,05	249.175,54D
1.2.1.1.3 - DÍVIDA ATIVA TRIBUTÁRIA	266.956,59D	0,00	17.781,05	249.175,54D
1.2.1.1.3.01 - Decorrente de Anuidades - Pessoas Físicas - Exercícios Anteriores	266.956,59D	0,00	17.781,05	249.175,54D
1.2.3 - IMOBILIZADO	36.987,90D	0,00	0,00	36.987,90D
1.2.3.1 - BENS MÓVEIS	36.987,90D	0,00	0,00	36.987,90D
1.2.3.1.1 - BENS MOVEIS	36.987,90D	0,00	0,00	36.987,90D
1.2.3.1.1.01 - Móveis e Utensílios	7.699,90D	0,00	0,00	7.699,90D
1.2.3.1.1.02 - Máquinas e Equipamentos	15.190,10D	0,00	0,00	15.190,10D
1.2.3.1.1.03 - Instalações	4.785,90D	0,00	0,00	4.785,90D
1.2.3.1.1.06 - Equipamentos de Processamento de Dados	8.451,00D	0,00	0,00	8.451,00D
1.2.3.1.1.08 - Biblioteca	1,00D	0,00	0,00	1,00D

Regi	Saldo Anterior	Débitos	Créditos	Saldo
Conta 1.2.3.1.1.10 - Utensílios de Copa e Cozinha	860,00D	0,00	0,00	860,00D
1.2.4 - INTANGÍVEL	2,74D	0,00	0,00	2,74D
1.2.4.2 - MARCAS, DIREITOS E PATENTES INDUSTRIAIS	2,74D	0,00	0,00	2,74D
1.2.4.2.1 - MARCAS, DIREITOS E PATENTES INDUSTRIAIS	2,74D	0,00	0,00	2,74D
1.2.4.2.1.99 - Outros Direitos - Bens Intangíveis	2,74D	0,00	0,00	2,74D
2 - PASSIVO E PATRIMÔNIO LÍQUIDO	556.172,48C	1.059.314,01	1.140.217,38	637.075,85C
2.1 - PASSIVO CIRCULANTE	147.944,03C	365.382,03	371.014,83	153.576,83C
2.1.1 - OBRIGAÇÕES TRABALHISTAS, PREVIDENCIÁRIAS E ASSISTENCIAIS A PAGAR A CURTO PRAZO	3.883,55C	146.659,36	147.691,63	4.915,82C
2.1.1.1 - PESSOAL A PAGAR	1.566,49C	114.948,50	114.948,50	1.566,49C
2.1.1.1.1 - PESSOAL A PAGAR	1.566,49C	114.948,50	114.948,50	1.566,49C
2.1.1.1.1.01 - Despesas de Pessoal a Pagar	1.566,49C	114.948,50	114.948,50	1.566,49C
2.1.1.2 - BENEFÍCIOS PREVIDENCIÁRIOS A PAGAR	2.317,06C	31.710,86	32.743,13	3.349,33C
2.1.1.2.1 - CONTRIBUIÇÃO PATRONAL A PAGAR	2.317,06C	31.710,86	32.743,13	3.349,33C
2.1.1.2.1.01 - INSS	2.116,84C	23.821,86	24.153,49	2.448,47C
2.1.1.2.1.02 - FGTS	131,53C	6.970,72	7.670,82	831,63C
2.1.1.2.1.03 - PIS s/ Folha de Pagamento	68,69C	918,28	918,82	69,23C
2.1.3 - FORNECEDORES E CONTAS A PAGAR A CURTO PRAZO	3.808,25C	141.274,69	142.852,63	5.386,19C
2.1.3.1 - FORNECEDORES NACIONAIS E CONTAS A PAGAR A CURTO PRAZO	3.808,25C	141.274,69	142.852,63	5.386,19C
2.1.3.1.1 - FORNECEDORES NACIONAIS (CREDORES DIVERSOS)	3.808,25C	141.274,69	142.852,63	5.386,19C
2.1.3.1.1.01 - Fornecedores Diversos (Credores Diversos)	1.719,30C	135.149,38	138.816,27	5.386,19C
2.1.3.1.1.05 - Restos à Pagar Processados	2.088,95C	6.125,31	4.036,36	0,00
2.1.5 - OBRIGAÇÕES DE REPARTIÇÃO A OUTROS ENTES	123.204,74C	61.784,02	63.907,31	125.328,03C
2.1.5.1 - OBRIGAÇÕES DE REPARTIÇÃO A OUTROS ENTES	123.204,74C	61.784,02	63.907,31	125.328,03C
2.1.5.1.1 - COTA PARTE - CONFERP	123.204,74C	61.784,02	63.907,31	125.328,03C
2.1.5.1.1.01 - CONFERP - Conselho Federal de Profissionais de Relações Públicas	123.204,74C	61.784,02	63.907,31	125.328,03C
2.1.7 - PROVISÕES A CURTO PRAZO	4.815,28C	0,00	0,00	4.815,28C

Regi	Saldo Anterior	Débitos	Créditos	Saldo
Conta				
2.1.7.1 - PROVISÕES PARA RISCOS TRABALHISTAS A CURTO PRAZO	4.815,28C	0,00	0,00	4.815,28C
2.1.7.1.1 - PROVISÕES PARA RISCOS TRABALHISTAS A CURTO PRAZO	4.815,28C	0,00	0,00	4.815,28C
2.1.7.1.1.01 - Férias	3.026,07C	0,00	0,00	3.026,07C
2.1.7.1.1.03 - INSS	958,61C	0,00	0,00	958,61C
2.1.7.1.1.04 - FGTS	738,35C	0,00	0,00	738,35C
2.1.7.1.1.05 - PIS/PASEP	92,25C	0,00	0,00	92,25C
2.1.8 - DEMAIS OBRIGAÇÕES A CURTO PRAZO	12.232,21C	15.663,96	16.563,26	13.131,51C
2.1.8.8 - VALORES RESTITUÍVEIS	12.232,21C	15.663,96	16.563,26	13.131,51C
2.1.8.8.1 - VALORES RESTITUÍVEIS	12.232,21C	15.663,96	16.563,26	13.131,51C
2.1.8.8.1.01 - CONSIGNAÇÕES	11.751,15C	11.544,61	11.712,91	11.919,45C
2.1.8.8.1.01.01 - INSS	368,10C	8.434,84	8.428,83	362,09C
2.1.8.8.1.01.02 - IRRF	716,79C	2.237,37	2.246,26	725,68C
2.1.8.8.1.01.03 - ISS	218,37C	0,00	59,52	277,89C
2.1.8.8.1.01.04 - IRRF/COFINS/CLSS/PIS A RECOLHER	10.223,65C	872,40	978,30	10.329,55C
2.1.8.8.1.01.06 - Contribuição Sindical - Anual	224,24C	0,00	0,00	224,24C
2.1.8.8.1.02 - SUPRIMENTO DE FUNDOS A COMPROVAR	0,00	4.109,35	4.109,35	0,00
2.1.8.8.1.02.01 - Suprimento de Fundos a Comprovar	0,00	4.109,35	4.109,35	0,00
2.1.8.8.1.03 - DEPÓSITOS JUDICIAIS	589,78D	10,00	741,00	141,22C
2.1.8.8.1.03.02 - HONORÁRIOS ADVOCATÍCIOS	589,78D	10,00	741,00	141,22C
2.1.8.8.1.06 - DEPÓSITOS DE DIVERSAS ORIGENS	1.070,84C	0,00	0,00	1.070,84C
2.1.8.8.1.06.01 - Depósitos de Diversas Origens	1.070,84C	0,00	0,00	1.070,84C
2.3 - PATRIMÔNIO LÍQUIDO	408.228,45C	693.931,98	769.202,55	483.499,02C
2.3.7 - RESULTADOS ACUMULADOS	408.228,45C	693.931,98	769.202,55	483.499,02C
2.3.7.1 - SUPERÁVITS OU DÉFICITS ACUMULADOS	408.228,45C	693.931,98	769.202,55	483.499,02C
2.3.7.1.1 - SUPERÁVITS OU DÉFICITS ACUMULADOS	408.228,45C	693.931,98	769.202,55	483.499,02C
2.3.7.1.1.01 - Superávits ou Déficits do Exercício	15.986,49C	301.690,02	360.974,10	75.270,57C

Regi	Saldo Anterior	Débitos	Créditos	Saldo
Conta 2.3.7.1.1.02 - SUPERÁVITS OU DÉFICITS DE EXERCÍCIOS ANTERIORES	392.241,96C	392.241,96	408.228,45	408.228,45C
2.3.7.1.1.02.01 - SUPERAVITS OU DEFICITS ACUMULADOS DE EXERCICIOS ANTERIORES	392.241,96C	392.241,96	408.228,45	408.228,45C
3 - VARIAÇÃO PATRIMONIAL DIMINUTIVA	0,00	285.703,53	285.703,53	0,00
3.1 - PESSOAL E ENCARGOS	0,00	144.807,99	144.807,99	0,00
3.1.1 - REMUNERAÇÃO DE PESSOAL	0,00	93.116,95	93.116,95	0,00
3.1.1.1 - REMUNERAÇÃO A PESSOAL - RPPS	0,00	93.116,95	93.116,95	0,00
3.1.1.1.1 - REMUNERAÇÃO PESSOAL	0,00	93.116,95	93.116,95	0,00
3.1.1.1.1.01 - Salários	0,00	66.321,85	66.321,85	0,00
3.1.1.1.1.02 - Gratificação por Tempo de Serviço	0,00	16.641,12	16.641,12	0,00
3.1.1.1.1.06 - Gratificação de Natal 13º Salário	0,00	6.923,17	6.923,17	0,00
3.1.1.1.1.07 - Abono Pecuniário de Férias	0,00	1.230,79	1.230,79	0,00
3.1.1.1.1.08 - 1/3 de Férias - CF/88	0,00	2.000,02	2.000,02	0,00
3.1.2 - ENCARGOS PATRONAIS	0,00	28.345,04	28.345,04	0,00
3.1.2.1 - ENCARGOS PATRONAIS - RPPS	0,00	28.345,04	28.345,04	0,00
3.1.2.1.1 - ENCARGOS PATRONAIS	0,00	28.345,04	28.345,04	0,00
3.1.2.1.1.01 - INSS Patronal	0,00	19.755,40	19.755,40	0,00
3.1.2.1.1.03 - FGTS	0,00	7.670,82	7.670,82	0,00
3.1.2.1.1.04 - PIS/PASEP Sobre Folha de Pagamento	0,00	918,82	918,82	0,00
3.1.3 - BENEFÍCIOS A PESSOAL	0,00	23.346,00	23.346,00	0,00
3.1.3.1 - BENEFÍCIOS A PESSOAL - RPPS	0,00	23.346,00	23.346,00	0,00
3.1.3.1.1 - BENEFÍCIOS A PESSOAL	0,00	23.346,00	23.346,00	0,00
3.1.3.1.1.01 - Vale Transporte	0,00	5.346,00	5.346,00	0,00
3.1.3.1.1.03 - Auxílio Saúde	0,00	6.000,00	6.000,00	0,00
3.1.3.1.1.05 - Vale Alimentação	0,00	12.000,00	12.000,00	0,00
3.3 - USO DE BENS, SERVIÇOS E CONSUMO DE CAPITAL FIXO	0,00	127.516,34	127.516,34	0,00
3.3.1 - USO DE MATERIAL DE CONSUMO	0,00	703,45	703,45	0,00

Regi	Saldo Anterior	Débitos	Créditos	Saldo
Conta 3.3.1.1 - CONSUMO DE MATERIAL	0,00	703,45	703,45	0,00
3.3.1.1.1 - MATERIAL DE CONSUMO	0,00	703,45	703,45	0,00
3.3.1.1.1.21 - Outros Materiais de Consumo	0,00	703,45	703,45	0,00
3.3.2 - SERVIÇOS	0,00	126.812,89	126.812,89	0,00
3.3.2.1 - DIARIAS	0,00	1.950,00	1.950,00	0,00
3.3.2.1.1 - DIÁRIAS/AJUDAS DE CUSTOS	0,00	1.950,00	1.950,00	0,00
3.3.2.1.1.02 - Diárias/Ajudas de Custos/Conselheiros	0,00	750,00	750,00	0,00
3.3.2.1.1.03 - Diárias/Colaboradores	0,00	1.200,00	1.200,00	0,00
3.3.2.2 - SERVIÇOS TERCEIROS - PESSOAS FÍSICAS	0,00	26.398,54	26.398,54	0,00
3.3.2.2.1 - REMUNERACAO DE SERVIÇOS PESSOAIS	0,00	26.218,47	26.218,47	0,00
3.3.2.2.1.01 - SERVIÇOS	0,00	26.218,47	26.218,47	0,00
3.3.2.2.1.01.02 - Serviço de Assessoria e Consultoria	0,00	22.400,00	22.400,00	0,00
3.3.2.2.1.01.05 - Serviços de Informática	0,00	860,00	860,00	0,00
3.3.2.2.1.01.22 - Demais Serviços Profissionais	0,00	2.958,47	2.958,47	0,00
3.3.2.2.2 - PASSAGENS	0,00	180,07	180,07	0,00
3.3.2.2.2.02 - Conselheiros	0,00	180,07	180,07	0,00
3.3.2.3 - SERVIÇOS TERCEIROS - PESSOAS JURÍDICAS	0,00	98.464,35	98.464,35	0,00
3.3.2.3.1 - REMUNERACAO DE SERVIÇOS - PESSOAS JURÍDICAS	0,00	98.464,35	98.464,35	0,00
3.3.2.3.1.01 - SERVIÇOS	0,00	98.464,35	98.464,35	0,00
3.3.2.3.1.01.02 - Serviço de Assessoria e Consultoria	0,00	51.111,54	51.111,54	0,00
3.3.2.3.1.01.05 - Serviços de Informática	0,00	9.704,82	9.704,82	0,00
3.3.2.3.1.01.27 - Locação de Bens Imóveis	0,00	8.100,00	8.100,00	0,00
3.3.2.3.1.01.28 - Condomínios	0,00	12.198,00	12.198,00	0,00
3.3.2.3.1.01.32 - Serviços de Energia Elétrica	0,00	2.645,19	2.645,19	0,00
3.3.2.3.1.01.36 - Serviços de Telecomunicações	0,00	1.292,92	1.292,92	0,00
3.3.2.3.1.01.37 - Serviços de Internet	0,00	3.911,71	3.911,71	0,00

Regi	Saldo Anterior	Débitos	Créditos	Saldo
Conta 3.3.2.3.1.01.41 - Outros Serviços de Terceiros - PJ	0,00	1.374,72	1.374,72	0,00
3.3.2.3.1.01.47 - Congressos, Convenções e Conferências	0,00	8.125,45	8.125,45	0,00
3.4 - VARIAÇÕES PATRIMONIAIS DIMINUTIVAS FINANCEIRAS	0,00	2.545,25	2.545,25	0,00
3.4.1 - JUROS E ENCARGOS DE EMPRÉSTIMOS E FINANCIAMENTOS OBTIDOS	0,00	2.545,25	2.545,25	0,00
3.4.1.9 - OUTROS JUROS E ENCARGOS DE EMPRÉSTIMOS E FINANCIAMENTOS	0,00	2.545,25	2.545,25	0,00
3.4.1.9.3 - SERVIÇOS BANCÁRIOS	0,00	2.545,25	2.545,25	0,00
3.4.1.9.3.01 - Taxa Sobre Serviços Bancários	0,00	2.545,25	2.545,25	0,00
3.7 - TRIBUTÁRIAS	0,00	7.564,30	7.564,30	0,00
3.7.1 - IMPOSTOS, TAXAS E CONTRIBUIÇÕES DE MELHORIA	0,00	7.564,30	7.564,30	0,00
3.7.1.1 - IMPOSTOS	0,00	7.564,30	7.564,30	0,00
3.7.1.1.1 - IMPOSTOS	0,00	7.564,30	7.564,30	0,00
3.7.1.1.1.01 - INSS Sobre Serviços Prestados	0,00	4.398,09	4.398,09	0,00
3.7.1.1.1.02 - Impostos e Taxas	0,00	2.318,88	2.318,88	0,00
3.7.1.1.1.03 - Despesas Judiciais	0,00	847,33	847,33	0,00
3.9 - OUTRAS VARIAÇÕES PATRIMONIAIS DIMINUTIVAS	0,00	3.269,65	3.269,65	0,00
3.9.9 - DIVERSAS VARIAÇÕES PATRIMONIAIS DIMINUTIVAS	0,00	3.269,65	3.269,65	0,00
3.9.9.4 - VARIAÇÕES PATRIMONIAIS DIMINUTIVAS DECORRENTES DE FATOS GERADORES DIVERSOS	0,00	3.269,65	3.269,65	0,00
3.9.9.4.2 - OUTRAS DESPESAS CORRENTES	0,00	3.269,65	3.269,65	0,00
3.9.9.4.2.01 - DEMAIS DESPESAS CORRENTES	0,00	3.269,65	3.269,65	0,00
3.9.9.4.2.01.02 - Indenizações, Restituições e Reposições	0,00	979,00	979,00	0,00
3.9.9.4.2.01.04 - Despesas Miúdas de Pronto Pagamento	0,00	2.290,65	2.290,65	0,00
4 - VARIAÇÃO PATRIMONIAL AUMENTATIVA	0,00	360.974,10	360.974,10	0,00
4.2 - CONTRIBUIÇÕES	0,00	320.000,00	320.000,00	0,00
4.2.1 - CONTRIBUIÇÕES SOCIAIS	0,00	320.000,00	320.000,00	0,00
4.2.1.1 - CONTRIBUIÇÕES SOCIAIS	0,00	320.000,00	320.000,00	0,00
4.2.1.1.1 - RECEITA DE CONTRIBUIÇÕES	0,00	320.000,00	320.000,00	0,00

Regi	Saldo Anterior	Débitos	Créditos	Saldo
Conta 4.2.1.1.01 - RECEITA DE CONTRIBUIÇÕES	0,00	215.000,00	215.000,00	0,00
4.2.1.1.01.01 - ANUIDADES	0,00	210.000,00	210.000,00	0,00
4.2.1.1.01.01.01 - Pessoa Física	0,00	190.000,00	190.000,00	0,00
4.2.1.1.01.01.02 - Pessoa Jurídica	0,00	20.000,00	20.000,00	0,00
4.2.1.1.01.02 - Anuidade PJ Exercício Anterior	0,00	5.000,00	5.000,00	0,00
4.2.1.1.02 - Anuidade PF Exercício Anterior	0,00	105.000,00	105.000,00	0,00
4.3 - EXPLORAÇÃO E VENDA DE BENS, SERVIÇOS E DIREITOS	0,00	7.626,44	7.626,44	0,00
4.3.3 - EXPLORAÇÃO DE BENS DIREITOS E PRESTAÇÃO DE SERVIÇOS	0,00	7.626,44	7.626,44	0,00
4.3.3.1 - VALOR BRUTO DE EXPLORAÇÃO DE BENS E DIREITOS E PRESTAÇÃO DE SERVIÇOS	0,00	7.626,44	7.626,44	0,00
4.3.3.1.1 - EXPLORAÇÃO DE BENS	0,00	1.200,00	1.200,00	0,00
4.3.3.1.1.01 - RECEITAS IMOBILIÁRIAS	0,00	1.200,00	1.200,00	0,00
4.3.3.1.1.01.01 - Aluguéis	0,00	1.200,00	1.200,00	0,00
4.3.3.1.2 - EXPLORAÇÃO DE SERVIÇOS	0,00	6.426,44	6.426,44	0,00
4.3.3.1.2.01 - EMOLUMENTOS COM INSCRIÇÕES	0,00	3.444,00	3.444,00	0,00
4.3.3.1.2.01.01 - Pessoa Física	0,00	2.353,00	2.353,00	0,00
4.3.3.1.2.01.02 - Pessoa Jurídica	0,00	1.091,00	1.091,00	0,00
4.3.3.1.2.02 - EMOLUMENTOS COM EXPEDIÇÕES DE CARTEIRAS	0,00	425,89	425,89	0,00
4.3.3.1.2.02.01 - Pessoa Física	0,00	425,89	425,89	0,00
4.3.3.1.2.03 - EMOLUMENTOS COM EXPEDIÇÕES DE CERTIDÕES	0,00	488,00	488,00	0,00
4.3.3.1.2.03.01 - Pessoa Física	0,00	440,00	440,00	0,00
4.3.3.1.2.03.02 - Pessoa Jurídica	0,00	48,00	48,00	0,00
4.3.3.1.2.04 - EMOLUMENTOS COM EXPEDIÇÕES DE CERTIFICADOS	0,00	2.068,55	2.068,55	0,00
4.3.3.1.2.04.02 - Pessoa Jurídica	0,00	2.068,55	2.068,55	0,00
4.4 - VARIAÇÕES PATRIMONIAIS AUMENTATIVAS FINANCEIRAS	0,00	8.184,92	8.184,92	0,00
4.4.9 - OUTRAS VARIAÇÕES PATRIMONIAIS AUMENTATIVAS - FINANCEIRAS	0,00	8.184,92	8.184,92	0,00
4.4.9.1 - MULTAS SOBRE ANUIDADES	0,00	8.184,92	8.184,92	0,00

Regi	Saldo Anterior	Débitos	Créditos	Saldo
Conta 4.4.9.1.2 - REMUNERAÇÃO DE DEP. BANC. E APLICAÇÕES FINANCEIRAS	0,00	8.184,92	8.184,92	0,00
4.4.9.1.2.01 - RENDIMENTOS DE APLICAÇÃO	0,00	8.184,92	8.184,92	0,00
4.4.9.1.2.01.04 - Fundos de Investimentos Lastreados em Títulos do Tesouro Nacional	0,00	8.184,92	8.184,92	0,00
4.9 - OUTRAS VARIAÇÕES PATRIMONIAIS AUMENTATIVAS	0,00	25.162,74	25.162,74	0,00
4.9.9 - DIVERSAS VARIAÇÕES PATRIMONIAIS AUMENTATIVAS	0,00	25.162,74	25.162,74	0,00
4.9.9.7 - REVERSÃO DE PROVISÕES	0,00	24.393,44	24.393,44	0,00
4.9.9.7.1 - Reversão de Provisão de Cota Parte	0,00	24.393,44	24.393,44	0,00
4.9.9.7.1.01 - Reversão de Provisão de Cota Parte	0,00	24.393,44	24.393,44	0,00
4.9.9.7.1.01.01 - Reversão de Provisão de Cota Parte	0,00	24.393,44	24.393,44	0,00
4.9.9.9 - VARIAÇÕES PATRIMONIAIS AUMENTATIVAS DECORRENTES DE FATOS GERADORES DIVERSOS	0,00	769,30	769,30	0,00
4.9.9.9.1 - VARIAÇÕES PATRIMONIAIS AUMENTATIVAS DECORRENTES DE FATOS GERADORES DIVERSOS	0,00	769,30	769,30	0,00
4.9.9.9.1.01 - VARIAÇÕES PATRIMONIAIS AUMENTATIVAS DECORRENTES DE FATOS GERADORES DIVERSOS	0,00	769,30	769,30	0,00
4.9.9.9.1.01.01 - Cancelamentos de Restos à Pagar	0,00	769,30	769,30	0,00
5 - CONTROLES DA APROVAÇÃO DO PLANEJAMENTO E ORÇAMENTO	6.125,31D	771.192,68	768.582,47	8.735,52D
5.2 - ORÇAMENTO APROVADO	0,00	756.331,85	756.331,85	0,00
5.2.1 - PREVISÃO DA RECEITA	0,00	362.981,60	362.981,60	0,00
5.2.1.1 - PREVISÃO INICIAL DA RECEITA	0,00	362.981,60	362.981,60	0,00
5.2.1.1.1 - RECEITA CORRENTE	0,00	362.981,60	362.981,60	0,00
5.2.1.1.1.02 - RECEITAS DE CONTRIBUIÇÕES	0,00	320.000,00	320.000,00	0,00
5.2.1.1.1.02.01 - RECEITA DE CONTRIBUIÇÕES	0,00	320.000,00	320.000,00	0,00
5.2.1.1.1.02.01.01 - ANUIDADES	0,00	210.000,00	210.000,00	0,00
5.2.1.1.1.02.01.01.001 - Pessoa Física	0,00	190.000,00	190.000,00	0,00
5.2.1.1.1.02.01.01.002 - Pessoa Jurídica	0,00	20.000,00	20.000,00	0,00
5.2.1.1.1.02.01.02 - Anuidade PF Exercício Anterior	0,00	105.000,00	105.000,00	0,00
5.2.1.1.1.02.01.03 - Anuidade PJ Exercício Anterior	0,00	5.000,00	5.000,00	0,00
5.2.1.1.1.04 - RECEITA PATRIMONIAL	0,00	1.200,00	1.200,00	0,00

Regi	Saldo Anterior	Débitos	Créditos	Saldo
Conta 5.2.1.1.04.01 - RECEITAS IMOBILIÁRIAS	0,00	1.200,00	1.200,00	0,00
5.2.1.1.04.01.01 - Aluguéis	0,00	1.200,00	1.200,00	0,00
5.2.1.1.05 - RECEITA DE SERVIÇOS	0,00	7.000,55	7.000,55	0,00
5.2.1.1.05.01 - EMOLUMENTOS COM INSCRIÇÕES	0,00	3.444,00	3.444,00	0,00
5.2.1.1.05.01.01 - Pessoa Física	0,00	2.353,00	2.353,00	0,00
5.2.1.1.05.01.02 - Pessoa Jurídica	0,00	1.091,00	1.091,00	0,00
5.2.1.1.05.02 - EMOLUMENTOS COM EXPEDIÇÕES DE CARTEIRAS	0,00	1.000,00	1.000,00	0,00
5.2.1.1.05.02.01 - Pessoa Física	0,00	1.000,00	1.000,00	0,00
5.2.1.1.05.03 - EMOLUMENTOS COM EXPEDIÇÕES DE CERTIDÕES	0,00	488,00	488,00	0,00
5.2.1.1.05.03.01 - Pessoa Física	0,00	440,00	440,00	0,00
5.2.1.1.05.03.02 - Pessoa Jurídica	0,00	48,00	48,00	0,00
5.2.1.1.05.04 - EMOLUMENTOS COM EXPEDIÇÕES DE CERTIFICADOS	0,00	2.068,55	2.068,55	0,00
5.2.1.1.05.04.02 - Pessoa Jurídica	0,00	2.068,55	2.068,55	0,00
5.2.1.1.06 - FINANCEIRAS	0,00	17.000,00	17.000,00	0,00
5.2.1.1.06.05 - ATUALIZAÇÃO MONETÁRIA	0,00	17.000,00	17.000,00	0,00
5.2.1.1.06.05.07 - REMUNERAÇÃO DE DEP. BANC. E APLICAÇÕES FINANCEIRAS	0,00	17.000,00	17.000,00	0,00
5.2.1.1.06.05.07.004 - Fundos de Investimentos Lastreados em Títulos do Tesouro Nacional	0,00	17.000,00	17.000,00	0,00
5.2.1.1.08 - OUTRAS RECEITAS CORRENTES	0,00	17.781,05	17.781,05	0,00
5.2.1.1.08.01 - DÍVIDA ATIVA	0,00	17.781,05	17.781,05	0,00
5.2.1.1.08.01.01 - Tributária (Anuidades)	0,00	17.781,05	17.781,05	0,00
5.2.2 - FIXAÇÃO DA DESPESA	0,00	393.350,25	393.350,25	0,00
5.2.2.1 - DOTAÇÃO ORÇAMENTÁRIA	0,00	373.350,25	373.350,25	0,00
5.2.2.1.1 - DOTAÇÃO INICIAL DESPESA CORRENTE	0,00	363.350,25	363.350,25	0,00
5.2.2.1.1.01 - PESSOAL E ENCARGOS SOCIAIS	0,00	123.550,74	123.550,74	0,00
5.2.2.1.1.01.01 - REMUNERAÇÃO PESSOAL	0,00	95.295,34	95.295,34	0,00
5.2.2.1.1.01.01.01 - Salários	0,00	67.295,34	67.295,34	0,00

Regi	Saldo Anterior	Débitos	Créditos	Saldo
Conta 5.2.2.1.1.01.01.02 - Gratificação por Tempo de Serviço	0,00	17.000,00	17.000,00	0,00
5.2.2.1.1.01.01.06 - Gratificação de Natal 13º Salário	0,00	7.000,00	7.000,00	0,00
5.2.2.1.1.01.01.07 - Abono Pecuniário de Férias	0,00	1.500,00	1.500,00	0,00
5.2.2.1.1.01.01.08 - 1/3 de Férias - CF/88	0,00	2.500,00	2.500,00	0,00
5.2.2.1.1.01.02 - ENCARGOS PATRONAIS	0,00	28.255,40	28.255,40	0,00
5.2.2.1.1.01.02.01 - INSS Patronal	0,00	19.755,40	19.755,40	0,00
5.2.2.1.1.01.02.03 - FGTS	0,00	7.500,00	7.500,00	0,00
5.2.2.1.1.01.02.04 - PIS/PASEP Sobre Folha de Pagamento	0,00	1.000,00	1.000,00	0,00
5.2.2.1.1.04 - OUTRAS DESPESAS CORRENTES	0,00	219.067,88	219.067,88	0,00
5.2.2.1.1.04.01 - BENEFÍCIOS A PESSOAL	0,00	23.346,00	23.346,00	0,00
5.2.2.1.1.04.01.01 - Vale Transporte	0,00	5.346,00	5.346,00	0,00
5.2.2.1.1.04.01.03 - Auxílio Saúde	0,00	6.000,00	6.000,00	0,00
5.2.2.1.1.04.01.05 - Vale Alimentação	0,00	12.000,00	12.000,00	0,00
5.2.2.1.1.04.03 - USO DE BENS E SERVIÇOS	0,00	37.836,67	37.836,67	0,00
5.2.2.1.1.04.03.01 - MATERIAL DE CONSUMO	0,00	5.448,20	5.448,20	0,00
5.2.2.1.1.04.03.01.001 - Materiais de Expediente	0,00	3.000,00	3.000,00	0,00
5.2.2.1.1.04.03.01.008 - Materiais de Informática	0,00	1.448,20	1.448,20	0,00
5.2.2.1.1.04.03.01.016 - Materiais de Higiene, Limpeza e Conservação	0,00	1.000,00	1.000,00	0,00
5.2.2.1.1.04.03.03 - OUTROS MATERIAIS DE CONSUMO	0,00	1.070,00	1.070,00	0,00
5.2.2.1.1.04.03.03.001 - Outros Materiais de Consumo	0,00	1.070,00	1.070,00	0,00
5.2.2.1.1.04.03.04 - SERVIÇOS TERCEIROS - PESSOAS FÍSICAS	0,00	31.318,47	31.318,47	0,00
5.2.2.1.1.04.03.04.002 - Serviço de Assessoria e Consultoria	0,00	22.500,00	22.500,00	0,00
5.2.2.1.1.04.03.04.005 - Serviços de Informática	0,00	5.860,00	5.860,00	0,00
5.2.2.1.1.04.03.04.022 - Demais Serviços Profissionais	0,00	2.958,47	2.958,47	0,00
5.2.2.1.1.04.05 - DIÁRIAS	0,00	9.200,00	9.200,00	0,00
5.2.2.1.1.04.05.02 - Diárias/Ajudas de Custos/Conselheiros	0,00	8.000,00	8.000,00	0,00

Regi	Saldo Anterior	Débitos	Créditos	Saldo
Conta 5.2.2.1.1.04.05.03 - Diárias/Colaboradores	0,00	1.200,00	1.200,00	0,00
5.2.2.1.1.04.06 - PASSAGENS	0,00	5.000,00	5.000,00	0,00
5.2.2.1.1.04.06.02 - Conselheiros	0,00	5.000,00	5.000,00	0,00
5.2.2.1.1.04.07 - HOSPEDAGENS E ALIMENTAÇÃO	0,00	5.000,00	5.000,00	0,00
5.2.2.1.1.04.07.02 - Conselheiros	0,00	5.000,00	5.000,00	0,00
5.2.2.1.1.04.09 - SERVIÇOS TERCEIROS - PESSOAS JURÍDICAS	0,00	138.685,21	138.685,21	0,00
5.2.2.1.1.04.09.02 - Serviço de Assessoria e Consultoria	0,00	51.111,54	51.111,54	0,00
5.2.2.1.1.04.09.05 - Serviços de Informática	0,00	15.000,00	15.000,00	0,00
5.2.2.1.1.04.09.27 - Locação de Bens Imóveis	0,00	10.000,00	10.000,00	0,00
5.2.2.1.1.04.09.28 - Condomínios	0,00	15.000,00	15.000,00	0,00
5.2.2.1.1.04.09.32 - Serviços de Energia Elétrica	0,00	2.645,19	2.645,19	0,00
5.2.2.1.1.04.09.35 - Serviços de Postagens em Geral	0,00	5.000,00	5.000,00	0,00
5.2.2.1.1.04.09.36 - Serviços de Telecomunicações	0,00	3.000,00	3.000,00	0,00
5.2.2.1.1.04.09.37 - Serviços de Internet	0,00	3.928,48	3.928,48	0,00
5.2.2.1.1.04.09.41 - Outros Serviços de Terceiros - PJ	0,00	3.000,00	3.000,00	0,00
5.2.2.1.1.04.09.47 - Congressos, Convenções e Conferências	0,00	30.000,00	30.000,00	0,00
5.2.2.1.1.05 - TRIBUTÁRIAS E CONTRIBUTIVAS	0,00	8.731,63	8.731,63	0,00
5.2.2.1.1.05.01 - TRIBUTOS	0,00	8.731,63	8.731,63	0,00
5.2.2.1.1.05.01.01 - Inss Sobre Serviços Prestados	0,00	4.718,09	4.718,09	0,00
5.2.2.1.1.05.01.02 - Impostos e Taxas	0,00	3.166,21	3.166,21	0,00
5.2.2.1.1.05.01.03 - Despesas Judiciais	0,00	847,33	847,33	0,00
5.2.2.1.1.06 - DEMAIS DESPESAS CORRENTES	0,00	7.000,00	7.000,00	0,00
5.2.2.1.1.06.02 - Indenizações, Restituições e Reposições	0,00	4.000,00	4.000,00	0,00
5.2.2.1.1.06.04 - Despesas Míúdas de Pronto Pagamento	0,00	3.000,00	3.000,00	0,00
5.2.2.1.1.07 - SERVIÇOS BANCÁRIOS	0,00	5.000,00	5.000,00	0,00
5.2.2.1.1.07.01 - Taxa Sobre Serviços Bancários	0,00	5.000,00	5.000,00	0,00

Regi	Saldo Anterior	Débitos	Créditos	Saldo
Conta 5.2.2.1.2 - DOTAÇÃO INICIAL DESPESA CAPITAL	0,00	10.000,00	10.000,00	0,00
5.2.2.1.2.01 - INVESTIMENTOS	0,00	10.000,00	10.000,00	0,00
5.2.2.1.2.01.03 - EQUIPAMENTOS E MATERIAIS PERMANENTES	0,00	10.000,00	10.000,00	0,00
5.2.2.1.2.01.03.02 - Máquinas e Equipamentos	0,00	3.000,00	3.000,00	0,00
5.2.2.1.2.01.03.06 - Equipamentos de Processamento de Dados	0,00	7.000,00	7.000,00	0,00
5.2.2.2 - ALTERAÇÃO DA PREVISÃO DE CRÉDITO INICIAL	0,00	20.000,00	20.000,00	0,00
5.2.2.2.1 - ALTERAÇÃO DA PREVISÃO DE CRÉDITO INICIAL DESPESA CORRENTE	0,00	10.000,00	10.000,00	0,00
5.2.2.2.1.01 - PESSOAL E ENCARGOS SOCIAIS	0,00	5.000,00	5.000,00	0,00
5.2.2.2.1.01.01 - REMUNERAÇÃO PESSOAL	0,00	5.000,00	5.000,00	0,00
5.2.2.2.1.01.01.01 - Salários	0,00	5.000,00	5.000,00	0,00
5.2.2.2.1.04 - OUTRAS DESPESAS CORRENTES	0,00	5.000,00	5.000,00	0,00
5.2.2.2.1.04.09 - SERVIÇOS TERCEIROS - PESSOAS JURÍDICAS	0,00	5.000,00	5.000,00	0,00
5.2.2.2.1.04.09.02 - Serviço de Assessoria e Consultoria	0,00	5.000,00	5.000,00	0,00
5.2.2.2.2 - ALTERAÇÃO DA PREVISÃO DE CRÉDITO INICIAL DESPESA CAPITAL	0,00	10.000,00	10.000,00	0,00
5.2.2.2.2.01 - INVESTIMENTOS	0,00	10.000,00	10.000,00	0,00
5.2.2.2.2.01.03 - EQUIPAMENTOS E MATERIAIS PERMANENTES	0,00	10.000,00	10.000,00	0,00
5.2.2.2.2.01.03.02 - Máquinas e Equipamentos	0,00	3.000,00	3.000,00	0,00
5.2.2.2.2.01.03.06 - Equipamentos de Processamento de Dados	0,00	7.000,00	7.000,00	0,00
5.3 - INSCRIÇÃO DE RESTOS A PAGAR	6.125,31D	14.860,83	12.250,62	8.735,52D
5.3.2 - INSCRIÇÃO DE RESTOS A PAGAR PROCESSADOS	6.125,31D	14.860,83	12.250,62	8.735,52D
5.3.2.1 - INSCRIÇÃO DE RESTOS A PAGAR PROCESSADOS	6.125,31D	14.860,83	12.250,62	8.735,52D
5.3.2.1.1 - RESTOS A PAGAR PROCESSADOS - INSCRITOS	1.264,29D	6.125,31	6.125,31	1.264,29D
5.3.2.1.1.01 - RESTOS A PAGAR PROCESSADOS	1.264,29D	6.125,31	6.125,31	1.264,29D
5.3.2.1.2 - RESTOS A PAGAR PROCESSADOS - EXERCÍCIOS ANTERIORES	1.264,29C	0,00	0,00	1.264,29C
5.3.2.1.2.01 - RESTOS A PAGAR PROCESSADOS	1.264,29C	0,00	0,00	1.264,29C
5.3.2.1.7 - RESTOS A PAGAR PROCESSADOS - INSCRIÇÃO NO EXERCÍCIO	6.125,31D	8.735,52	6.125,31	8.735,52D

Regi	Saldo Anterior	Débitos	Créditos	Saldo
Conta 5.3.2.1.7.01 - RESTOS A PAGAR PROCESSADOS	6.125,31D	8.735,52	6.125,31	8.735,52D
6 - CONTROLES DA EXECUÇÃO DO PLANEJAMENTO E ORÇAMENTO	6.125,31C	1.889.011,62	1.891.621,83	8.735,52C
6.2 - EXECUÇÃO DO ORÇAMENTO	0,00	1.870.635,69	1.870.635,69	0,00
6.2.1 - EXECUÇÃO DA RECEITA	0,00	588.852,05	588.852,05	0,00
6.2.1.1 - RECEITA A REALIZAR	0,00	363.275,60	363.275,60	0,00
6.2.1.1.1 - RECEITA CORRENTE	0,00	363.275,60	363.275,60	0,00
6.2.1.1.1.02 - RECEITAS DE CONTRIBUIÇOES	0,00	320.294,00	320.294,00	0,00
6.2.1.1.1.02.01 - RECEITA DE CONTRIBUIÇÕES	0,00	320.294,00	320.294,00	0,00
6.2.1.1.1.02.01.01 - ANUIDADES	0,00	210.294,00	210.294,00	0,00
6.2.1.1.1.02.01.01.001 - Pessoa Física	0,00	190.294,00	190.294,00	0,00
6.2.1.1.1.02.01.01.002 - Pessoa Jurídica	0,00	20.000,00	20.000,00	0,00
6.2.1.1.1.02.01.02 - Anuidade PF Exercício Anterior	0,00	105.000,00	105.000,00	0,00
6.2.1.1.1.02.01.03 - Anuidade PJ Exercício Anterior	0,00	5.000,00	5.000,00	0,00
6.2.1.1.1.04 - RECEITA PATRIMONIAL	0,00	1.200,00	1.200,00	0,00
6.2.1.1.1.04.01 - RECEITAS IMOBILIÁRIAS	0,00	1.200,00	1.200,00	0,00
6.2.1.1.1.04.01.01 - Aluguéis	0,00	1.200,00	1.200,00	0,00
6.2.1.1.1.05 - RECEITA DE SERVIÇOS	0,00	7.000,55	7.000,55	0,00
6.2.1.1.1.05.01 - EMOLUMENTOS COM INSCRIÇÕES	0,00	3.444,00	3.444,00	0,00
6.2.1.1.1.05.01.01 - Pessoa Física	0,00	2.353,00	2.353,00	0,00
6.2.1.1.1.05.01.02 - Pessoa Jurídica	0,00	1.091,00	1.091,00	0,00
6.2.1.1.1.05.02 - EMOLUMENTOS COM EXPEDIÇÕES DE CARTEIRAS	0,00	1.000,00	1.000,00	0,00
6.2.1.1.1.05.02.01 - Pessoa Física	0,00	1.000,00	1.000,00	0,00
6.2.1.1.1.05.03 - EMOLUMENTOS COM EXPEDIÇÕES DE CERTIDÕES	0,00	488,00	488,00	0,00
6.2.1.1.1.05.03.01 - Pessoa Física	0,00	440,00	440,00	0,00
6.2.1.1.1.05.03.02 - Pessoa Jurídica	0,00	48,00	48,00	0,00
6.2.1.1.1.05.04 - EMOLUMENTOS COM EXPEDIÇÕES DE CERTIFICADOS	0,00	2.068,55	2.068,55	0,00

Regi	Saldo Anterior	Débitos	Créditos	Saldo
Conta 6.2.1.1.05.04.02 - Pessoa Jurídica	0,00	2.068,55	2.068,55	0,00
6.2.1.1.06 - FINANCEIRAS	0,00	17.000,00	17.000,00	0,00
6.2.1.1.06.05 - ATUALIZAÇÃO MONETÁRIA	0,00	17.000,00	17.000,00	0,00
6.2.1.1.06.05.07 - REMUNERAÇÃO DE DEP. BANC. E APLICAÇÕES FINANCEIRAS	0,00	17.000,00	17.000,00	0,00
6.2.1.1.06.05.07.004 - Fundos de Investimentos Lastreados em Títulos do Tesouro Nacional	0,00	17.000,00	17.000,00	0,00
6.2.1.1.08 - OUTRAS RECEITAS CORRENTES	0,00	17.781,05	17.781,05	0,00
6.2.1.1.08.01 - DÍVIDA ATIVA	0,00	17.781,05	17.781,05	0,00
6.2.1.1.08.01.01 - Tributária (Anuidades)	0,00	17.781,05	17.781,05	0,00
6.2.1.2 - RECEITA REALIZADA	0,00	225.576,45	225.576,45	0,00
6.2.1.2.1 - RECEITA CORRENTE	0,00	225.576,45	225.576,45	0,00
6.2.1.2.1.02 - RECEITAS DE CONTRIBUIÇOES	0,00	191.984,04	191.984,04	0,00
6.2.1.2.1.02.01 - RECEITA DE CONTRIBUIÇÕES	0,00	191.984,04	191.984,04	0,00
6.2.1.2.1.02.01.01 - ANUIDADES	0,00	131.787,86	131.787,86	0,00
6.2.1.2.1.02.01.01.001 - Pessoa Física	0,00	118.181,48	118.181,48	0,00
6.2.1.2.1.02.01.01.002 - Pessoa Jurídica	0,00	13.606,38	13.606,38	0,00
6.2.1.2.1.02.01.02 - Anuidade PF Exercício Anterior	0,00	58.721,37	58.721,37	0,00
6.2.1.2.1.02.01.03 - Anuidade PJ Exercício Anterior	0,00	1.474,81	1.474,81	0,00
6.2.1.2.1.04 - RECEITA PATRIMONIAL	0,00	1.200,00	1.200,00	0,00
6.2.1.2.1.04.01 - RECEITAS IMOBILIÁRIAS	0,00	1.200,00	1.200,00	0,00
6.2.1.2.1.04.01.01 - Aluguéis	0,00	1.200,00	1.200,00	0,00
6.2.1.2.1.05 - RECEITA DE SERVIÇOS	0,00	6.426,44	6.426,44	0,00
6.2.1.2.1.05.01 - EMOLUMENTOS COM INSCRIÇOES	0,00	3.444,00	3.444,00	0,00
6.2.1.2.1.05.01.01 - Pessoa Física	0,00	2.353,00	2.353,00	0,00
6.2.1.2.1.05.01.02 - Pessoa Jurídica	0,00	1.091,00	1.091,00	0,00
6.2.1.2.1.05.02 - EMOLUMENTOS COM EXPEDIÇÕES DE CARTEIRAS	0,00	425,89	425,89	0,00
6.2.1.2.1.05.02.01 - Pessoa Física	0,00	425,89	425,89	0,00

Regi	Saldo Anterior	Débitos	Créditos	Saldo
Conta 6.2.1.2.1.05.03 - EMOLUMENTOS COM EXPEDIÇÕES DE CERTIDÕES	0,00	488,00	488,00	0,00
6.2.1.2.1.05.03.01 - Pessoa Física	0,00	440,00	440,00	0,00
6.2.1.2.1.05.03.02 - Pessoa Jurídica	0,00	48,00	48,00	0,00
6.2.1.2.1.05.04 - EMOLUMENTOS COM EXPEDIÇÕES DE CERTIFICADOS	0,00	2.068,55	2.068,55	0,00
6.2.1.2.1.05.04.02 - Pessoa Jurídica	0,00	2.068,55	2.068,55	0,00
6.2.1.2.1.06 - FINANCEIRAS	0,00	8.184,92	8.184,92	0,00
6.2.1.2.1.06.05 - ATUALIZAÇÃO MONETÁRIA	0,00	8.184,92	8.184,92	0,00
6.2.1.2.1.06.05.07 - REMUNERAÇÃO DE DEP. BANC. E APLICAÇÕES FINANCEIRAS	0,00	8.184,92	8.184,92	0,00
6.2.1.2.1.06.05.07.004 - Fundos de Investimentos Lastreados em Títulos do Tesouro Nacional	0,00	8.184,92	8.184,92	0,00
6.2.1.2.1.08 - OUTRAS RECEITAS CORRENTES	0,00	17.781,05	17.781,05	0,00
6.2.1.2.1.08.01 - DÍVIDA ATIVA	0,00	17.781,05	17.781,05	0,00
6.2.1.2.1.08.01.01 - Tributária (Anuidades)	0,00	17.781,05	17.781,05	0,00
6.2.2 - EXECUÇÃO DA DESPESA	0,00	1.281.783,64	1.281.783,64	0,00
6.2.2.1 - DISPONIBILIDADES DE CREDITO	0,00	1.281.783,64	1.281.783,64	0,00
6.2.2.1.1 - CRÉDITO DISPONÍVEL DA DESPESA	0,00	402.550,42	402.550,42	0,00
6.2.2.1.1.01 - CRÉDITO DISPONÍVEL DESPESA CORRENTE	0,00	382.550,42	382.550,42	0,00
6.2.2.1.1.01.01 - PESSOAL E ENCARGOS SOCIAIS	0,00	131.286,71	131.286,71	0,00
6.2.2.1.1.01.01.01 - REMUNERAÇÃO PESSOAL	0,00	102.178,55	102.178,55	0,00
6.2.2.1.1.01.01.01.001 - Salários	0,00	73.819,67	73.819,67	0,00
6.2.2.1.1.01.01.01.01.002 - Gratificação por Tempo de Serviço	0,00	17.358,88	17.358,88	0,00
6.2.2.1.1.01.01.01.01.006 - Gratificação de Natal 13º Salário	0,00	7.000,00	7.000,00	0,00
6.2.2.1.1.01.01.01.01.007 - Abono Pecuniário de Férias	0,00	1.500,00	1.500,00	0,00
6.2.2.1.1.01.01.01.01.008 - 1/3 de Férias - CF/88	0,00	2.500,00	2.500,00	0,00
6.2.2.1.1.01.01.02 - ENCARGOS PATRONAIS	0,00	29.108,16	29.108,16	0,00
6.2.2.1.1.01.01.02.001 - INSS Patronal	0,00	20.476,94	20.476,94	0,00
6.2.2.1.1.01.01.02.003 - FGTS	0,00	7.580,81	7.580,81	0,00

Regi	Saldo Anterior	Débitos	Créditos	Saldo
Conta 6.2.2.1.1.01.01.02.004 - PIS/PASEP Sobre Folha de Pagamento	0,00	1.050,41	1.050,41	0,00
6.2.2.1.1.01.04 - OUTRAS DESPESAS CORRENTES	0,00	228.880,82	228.880,82	0,00
6.2.2.1.1.01.04.01 - BENEFÍCIOS A PESSOAL	0,00	23.440,00	23.440,00	0,00
6.2.2.1.1.01.04.01.001 - Vale Transporte	0,00	5.440,00	5.440,00	0,00
6.2.2.1.1.01.04.01.003 - Auxílio Saúde	0,00	6.000,00	6.000,00	0,00
6.2.2.1.1.01.04.01.005 - Vale Alimentação	0,00	12.000,00	12.000,00	0,00
6.2.2.1.1.01.04.03 - USO DE BENS E SERVIÇOS	0,00	59.035,57	59.035,57	0,00
6.2.2.1.1.01.04.03.001 - MATERIAL DE CONSUMO	0,00	5.897,20	5.897,20	0,00
6.2.2.1.1.01.04.03.001.001 - Materiais de Expediente	0,00	3.000,00	3.000,00	0,00
6.2.2.1.1.01.04.03.001.008 - Materiais de Informática	0,00	1.897,20	1.897,20	0,00
6.2.2.1.1.01.04.03.001.016 - Materiais de Higiene, Limpeza e Conservação	0,00	1.000,00	1.000,00	0,00
6.2.2.1.1.01.04.03.003 - OUTROS MATERIAIS DE CONSUMO	0,00	1.219,90	1.219,90	0,00
6.2.2.1.1.01.04.03.003.001 - Outros Materiais de Consumo	0,00	1.219,90	1.219,90	0,00
6.2.2.1.1.01.04.03.004 - SERVIÇOS TERCEIROS - PESSOAS FÍSICAS	0,00	32.718,47	32.718,47	0,00
6.2.2.1.1.01.04.03.004.002 - Serviço de Assessoria e Consultoria	0,00	23.900,00	23.900,00	0,00
6.2.2.1.1.01.04.03.004.005 - Serviços de Informática	0,00	5.860,00	5.860,00	0,00
6.2.2.1.1.01.04.03.004.022 - Demais Serviços Profissionais	0,00	2.958,47	2.958,47	0,00
6.2.2.1.1.01.04.03.006 - DIÁRIAS/AJUDAS DE CUSTOS	0,00	9.200,00	9.200,00	0,00
6.2.2.1.1.01.04.03.006.002 - Diárias/Ajudas de Custos/Conselheiros	0,00	8.000,00	8.000,00	0,00
6.2.2.1.1.01.04.03.006.003 - Diárias/Colaboradores	0,00	1.200,00	1.200,00	0,00
6.2.2.1.1.01.04.03.007 - PASSAGENS	0,00	5.000,00	5.000,00	0,00
6.2.2.1.1.01.04.03.007.002 - Conselheiros	0,00	5.000,00	5.000,00	0,00
6.2.2.1.1.01.04.03.008 - HOSPEDAGENS E ALIMENTAÇÃO	0,00	5.000,00	5.000,00	0,00
6.2.2.1.1.01.04.03.008.002 - Conselheiros	0,00	5.000,00	5.000,00	0,00
6.2.2.1.1.01.04.04 - SERVIÇOS TERCEIROS - PESSOAS JURÍDICAS	0,00	146.405,25	146.405,25	0,00
6.2.2.1.1.01.04.04.002 - Serviço de Assessoria e Consultoria	0,00	56.111,54	56.111,54	0,00

Regi		Saldo Anterior	Débitos	Créditos	Saldo
Conta	6.2.2.1.1.01.04.04.005 - Serviços de Informática	0,00	15.295,18	15.295,18	0,00
	6.2.2.1.1.01.04.04.027 - Locação de Bens Imóveis	0,00	10.300,00	10.300,00	0,00
	6.2.2.1.1.01.04.04.028 - Condomínios	0,00	15.602,00	15.602,00	0,00
	6.2.2.1.1.01.04.04.032 - Serviços de Energia Elétrica	0,00	2.761,11	2.761,11	0,00
	6.2.2.1.1.01.04.04.035 - Serviços de Postagens em Geral	0,00	5.000,00	5.000,00	0,00
	6.2.2.1.1.01.04.04.036 - Serviços de Telecomunicações	0,00	3.007,08	3.007,08	0,00
	6.2.2.1.1.01.04.04.037 - Serviços de Internet	0,00	4.128,34	4.128,34	0,00
	6.2.2.1.1.01.04.04.041 - Outros Serviços de Terceiros - PJ	0,00	3.000,00	3.000,00	0,00
	6.2.2.1.1.01.04.04.047 - Congressos, Convenções e Conferências	0,00	31.200,00	31.200,00	0,00
	6.2.2.1.1.01.05 - TRIBUTÁRIAS E CONTRIBUTIVAS	0,00	9.473,54	9.473,54	0,00
	6.2.2.1.1.01.05.01 - TRIBUTOS	0,00	9.473,54	9.473,54	0,00
	6.2.2.1.1.01.05.01.001 - Inss Sobre Serviços Prestados	0,00	5.460,00	5.460,00	0,00
	6.2.2.1.1.01.05.01.002 - Impostos e Taxas	0,00	3.166,21	3.166,21	0,00
	6.2.2.1.1.01.05.01.003 - Despesas Judiciais	0,00	847,33	847,33	0,00
	6.2.2.1.1.01.06 - DEMAIS DESPESAS CORRENTES	0,00	7.909,35	7.909,35	0,00
	6.2.2.1.1.01.06.02 - Indenizações, Restituições e Reposições	0,00	4.000,00	4.000,00	0,00
	6.2.2.1.1.01.06.04 - Despesas Miúdas de Pronto Pagamento	0,00	3.909,35	3.909,35	0,00
	6.2.2.1.1.01.07 - SERVIÇOS BANCÁRIOS	0,00	5.000,00	5.000,00	0,00
	6.2.2.1.1.01.07.01 - Taxa Sobre Serviços Bancários	0,00	5.000,00	5.000,00	0,00
	6.2.2.1.1.02 - CRÉDITO DISPONÍVEL DESPESA DE CAPITAL	0,00	20.000,00	20.000,00	0,00
	6.2.2.1.1.02.01 - INVESTIMENTOS	0,00	20.000,00	20.000,00	0,00
	6.2.2.1.1.02.01.03 - EQUIPAMENTOS E MATERIAIS PERMANENTES	0,00	20.000,00	20.000,00	0,00
	6.2.2.1.1.02.01.03.002 - Máquinas e Equipamentos	0,00	6.000,00	6.000,00	0,00
	6.2.2.1.1.02.01.03.006 - Equipamentos de Processamento de Dados	0,00	14.000,00	14.000,00	0,00
	6.2.2.1.3 - CREDITO UTILIZADO	0,00	879.233,22	879.233,22	0,00
	6.2.2.1.3.01 - CREDITO EMPENHADO A LIQUIDAR	0,00	298.908,07	298.908,07	0,00

Regi	Saldo Anterior	Débitos	Créditos	Saldo
Conta 6.2.2.1.3.01.01 - DESPESA CORRENTE	0,00	298.908,07	298.908,07	0,00
6.2.2.1.3.01.01.01 - PESSOAL E ENCARGOS SOCIAIS	0,00	123.877,96	123.877,96	0,00
6.2.2.1.3.01.01.01.001 - REMUNERAÇÃO PESSOAL	0,00	95.000,16	95.000,16	0,00
6.2.2.1.3.01.01.01.001.001 - Salários	0,00	67.846,18	67.846,18	0,00
6.2.2.1.3.01.01.01.001.002 - Gratificação por Tempo de Serviço	0,00	17.000,00	17.000,00	0,00
6.2.2.1.3.01.01.01.001.006 - Gratificação de Natal 13º Salário	0,00	6.923,17	6.923,17	0,00
6.2.2.1.3.01.01.01.001.007 - Abono Pecuniário de Férias	0,00	1.230,79	1.230,79	0,00
6.2.2.1.3.01.01.01.001.008 - 1/3 de Férias - CF/88	0,00	2.000,02	2.000,02	0,00
6.2.2.1.3.01.01.01.002 - ENCARGOS PATRONAIS	0,00	28.877,80	28.877,80	0,00
6.2.2.1.3.01.01.01.002.001 - INSS Patronal	0,00	20.476,94	20.476,94	0,00
6.2.2.1.3.01.01.01.002.003 - FGTS	0,00	7.431,63	7.431,63	0,00
6.2.2.1.3.01.01.01.002.004 - PIS/PASEP Sobre Folha de Pagamento	0,00	969,23	969,23	0,00
6.2.2.1.3.01.01.04 - OUTRAS DESPESAS CORRENTES	0,00	158.770,30	158.770,30	0,00
6.2.2.1.3.01.01.04.001 - BENEFÍCIOS A PESSOAL	0,00	23.440,00	23.440,00	0,00
6.2.2.1.3.01.01.04.001.001 - Vale Transporte	0,00	5.440,00	5.440,00	0,00
6.2.2.1.3.01.01.04.001.003 - Auxílio Saúde	0,00	6.000,00	6.000,00	0,00
6.2.2.1.3.01.01.04.001.005 - Vale Alimentação	0,00	12.000,00	12.000,00	0,00
6.2.2.1.3.01.01.04.003 - USO DE BENS E SERVIÇOS	0,00	34.145,91	34.145,91	0,00
6.2.2.1.3.01.01.04.003.001 - MATERIAL DE CONSUMO	0,00	3.544,02	3.544,02	0,00
6.2.2.1.3.01.01.04.003.001.001 - Materiais de Expediente	0,00	1.771,81	1.771,81	0,00
6.2.2.1.3.01.01.04.003.001.008 - Materiais de Informática	0,00	1.448,20	1.448,20	0,00
6.2.2.1.3.01.01.04.003.001.016 - Materiais de Higiene, Limpeza e Conservação	0,00	324,01	324,01	0,00
6.2.2.1.3.01.01.04.003.003 - OUTROS MATERIAIS DE CONSUMO	0,00	853,35	853,35	0,00
6.2.2.1.3.01.01.04.003.003.001 - Outros Materiais de Consumo	0,00	853,35	853,35	0,00
6.2.2.1.3.01.01.04.003.004 - SERVIÇOS TERCEIROS - PESSOAS FÍSICAS	0,00	27.618,47	27.618,47	0,00
6.2.2.1.3.01.01.04.003.004.002 - Serviço de Assessoria e Consultoria	0,00	23.800,00	23.800,00	0,00

Regi		Saldo Anterior	Débitos	Créditos	Saldo
Conta	6.2.2.1.3.01.01.04.003.004.005 - Serviços de Informática	0,00	860,00	860,00	0,00
	6.2.2.1.3.01.01.04.003.004.022 - Demais Serviços Profissionais	0,00	2.958,47	2.958,47	0,00
	6.2.2.1.3.01.01.04.003.006 - DIÁRIAS	0,00	1.950,00	1.950,00	0,00
	6.2.2.1.3.01.01.04.003.006.002 - Diárias/Ajudas de Custos/Conselheiros	0,00	750,00	750,00	0,00
	6.2.2.1.3.01.01.04.003.006.003 - Diárias/Colaboradores	0,00	1.200,00	1.200,00	0,00
	6.2.2.1.3.01.01.04.003.007 - PASSAGENS	0,00	180,07	180,07	0,00
	6.2.2.1.3.01.01.04.003.007.002 - Conselheiros	0,00	180,07	180,07	0,00
	6.2.2.1.3.01.01.04.004 - SERVIÇOS TERCEIROS - PESSOAS JURÍDICAS	0,00	101.184,39	101.184,39	0,00
	6.2.2.1.3.01.01.04.004.002 - Serviço de Assessoria e Consultoria	0,00	51.111,54	51.111,54	0,00
	6.2.2.1.3.01.01.04.004.005 - Serviços de Informática	0,00	10.000,00	10.000,00	0,00
	6.2.2.1.3.01.01.04.004.027 - Locação de Bens Imóveis	0,00	8.400,00	8.400,00	0,00
	6.2.2.1.3.01.01.04.004.028 - Condomínios	0,00	12.800,00	12.800,00	0,00
	6.2.2.1.3.01.01.04.004.032 - Serviços de Energia Elétrica	0,00	2.761,11	2.761,11	0,00
	6.2.2.1.3.01.01.04.004.036 - Serviços de Telecomunicações	0,00	1.300,00	1.300,00	0,00
	6.2.2.1.3.01.01.04.004.037 - Serviços de Internet	0,00	4.111,57	4.111,57	0,00
	6.2.2.1.3.01.01.04.004.041 - Outros Serviços de Terceiros - PJ	0,00	1.374,72	1.374,72	0,00
	6.2.2.1.3.01.01.04.004.047 - Congressos, Convenções e Conferências	0,00	9.325,45	9.325,45	0,00
	6.2.2.1.3.01.01.05 - TRIBUTÁRIAS E CONTRIBUTIVAS	0,00	8.626,21	8.626,21	0,00
	6.2.2.1.3.01.01.05.001 - TRIBUTOS	0,00	8.626,21	8.626,21	0,00
	6.2.2.1.3.01.01.05.001.001 - Inss Sobre Serviços Prestados	0,00	5.460,00	5.460,00	0,00
	6.2.2.1.3.01.01.05.001.002 - Impostos e Taxas	0,00	2.318,88	2.318,88	0,00
	6.2.2.1.3.01.01.05.001.003 - Despesas Judiciais	0,00	847,33	847,33	0,00
	6.2.2.1.3.01.01.06 - DEMAIS DESPESAS CORRENTES	0,00	5.088,35	5.088,35	0,00
	6.2.2.1.3.01.01.06.002 - Indenizações, Restituições e Reposições	0,00	979,00	979,00	0,00
	6.2.2.1.3.01.01.06.004 - Despesas Miúdas de Pronto Pagamento	0,00	4.109,35	4.109,35	0,00
	6.2.2.1.3.01.01.07 - SERVIÇOS BANCÁRIOS	0,00	2.545,25	2.545,25	0,00

Regi	Saldo Anterior	Débitos	Créditos	Saldo
Conta 6.2.2.1.3.01.01.07.001 - Taxa Sobre Serviços Bancários	0,00	2.545,25	2.545,25	0,00
6.2.2.1.3.03 - CREDITO EMPENHADO LIQUIDADADO	0,00	290.617,25	290.617,25	0,00
6.2.2.1.3.03.01 - DESPESA CORRENTE	0,00	290.617,25	290.617,25	0,00
6.2.2.1.3.03.01.01 - PESSOAL E ENCARGOS SOCIAIS	0,00	93.116,95	93.116,95	0,00
6.2.2.1.3.03.01.01.001 - REMUNERAÇÃO PESSOAL	0,00	93.116,95	93.116,95	0,00
6.2.2.1.3.03.01.01.001.001 - Salários	0,00	66.321,85	66.321,85	0,00
6.2.2.1.3.03.01.01.001.002 - Gratificação por Tempo de Serviço	0,00	16.641,12	16.641,12	0,00
6.2.2.1.3.03.01.01.001.006 - Gratificação de Natal 13º Salário	0,00	6.923,17	6.923,17	0,00
6.2.2.1.3.03.01.01.001.007 - Abono Pecuniário de Férias	0,00	1.230,79	1.230,79	0,00
6.2.2.1.3.03.01.01.001.008 - 1/3 de Férias - CF/88	0,00	2.000,02	2.000,02	0,00
6.2.2.1.3.03.01.02 - ENCARGOS PATRONAIS	0,00	28.025,04	28.025,04	0,00
6.2.2.1.3.03.01.02.001 - INSS Patronal	0,00	19.755,40	19.755,40	0,00
6.2.2.1.3.03.01.02.003 - FGTS	0,00	7.350,82	7.350,82	0,00
6.2.2.1.3.03.01.02.004 - PIS/PASEP Sobre Folha de Pagamento	0,00	918,82	918,82	0,00
6.2.2.1.3.03.01.04 - OUTRAS DESPESAS CORRENTES	0,00	153.957,36	153.957,36	0,00
6.2.2.1.3.03.01.04.001 - BENEFÍCIOS A PESSOAL	0,00	23.346,00	23.346,00	0,00
6.2.2.1.3.03.01.04.001.001 - Vale Transporte	0,00	5.346,00	5.346,00	0,00
6.2.2.1.3.03.01.04.001.003 - Auxílio Saúde	0,00	6.000,00	6.000,00	0,00
6.2.2.1.3.03.01.04.001.005 - Vale Alimentação	0,00	12.000,00	12.000,00	0,00
6.2.2.1.3.03.01.04.003 - USO DE BENS E SERVIÇOS	0,00	32.147,01	32.147,01	0,00
6.2.2.1.3.03.01.04.003.001 - MATERIAL DE CONSUMO	0,00	3.095,02	3.095,02	0,00
6.2.2.1.3.03.01.04.003.001.001 - Materiais de Expediente	0,00	1.771,81	1.771,81	0,00
6.2.2.1.3.03.01.04.003.001.008 - Materiais de Informática	0,00	999,20	999,20	0,00
6.2.2.1.3.03.01.04.003.001.016 - Materiais de Higiene, Limpeza e Conservação	0,00	324,01	324,01	0,00
6.2.2.1.3.03.01.04.003.003 - OUTROS MATERIAIS DE CONSUMO	0,00	703,45	703,45	0,00
6.2.2.1.3.03.01.04.003.003.001 - Outros Materiais de Consumo	0,00	703,45	703,45	0,00

Regi	Saldo Anterior	Débitos	Créditos	Saldo
Conta 6.2.2.1.3.03.01.04.003.004 - SERVIÇOS TERCEIROS - PESSOAS FÍSICAS	0,00	26.218,47	26.218,47	0,00
6.2.2.1.3.03.01.04.003.004.002 - Serviço de Assessoria e Consultoria	0,00	22.400,00	22.400,00	0,00
6.2.2.1.3.03.01.04.003.004.005 - Serviços de Informática	0,00	860,00	860,00	0,00
6.2.2.1.3.03.01.04.003.004.022 - Demais Serviços Profissionais	0,00	2.958,47	2.958,47	0,00
6.2.2.1.3.03.01.04.003.006 - DIÁRIAS	0,00	1.950,00	1.950,00	0,00
6.2.2.1.3.03.01.04.003.006.002 - Diárias/Ajudas de Custos/Conselheiros	0,00	750,00	750,00	0,00
6.2.2.1.3.03.01.04.003.006.003 - Diárias/Colaboradores	0,00	1.200,00	1.200,00	0,00
6.2.2.1.3.03.01.04.003.007 - PASSAGENS	0,00	180,07	180,07	0,00
6.2.2.1.3.03.01.04.003.007.002 - Conselheiros	0,00	180,07	180,07	0,00
6.2.2.1.3.03.01.04.004 - SERVIÇOS TERCEIROS - PESSOAS JURÍDICAS	0,00	98.464,35	98.464,35	0,00
6.2.2.1.3.03.01.04.004.002 - Serviço de Assessoria e Consultoria	0,00	51.111,54	51.111,54	0,00
6.2.2.1.3.03.01.04.004.005 - Serviços de Informática	0,00	9.704,82	9.704,82	0,00
6.2.2.1.3.03.01.04.004.027 - Locação de Bens Imóveis	0,00	8.100,00	8.100,00	0,00
6.2.2.1.3.03.01.04.004.028 - Condomínios	0,00	12.198,00	12.198,00	0,00
6.2.2.1.3.03.01.04.004.032 - Serviços de Energia Elétrica	0,00	2.645,19	2.645,19	0,00
6.2.2.1.3.03.01.04.004.036 - Serviços de Telecomunicações	0,00	1.292,92	1.292,92	0,00
6.2.2.1.3.03.01.04.004.037 - Serviços de Internet	0,00	3.911,71	3.911,71	0,00
6.2.2.1.3.03.01.04.004.041 - Outros Serviços de Terceiros - PJ	0,00	1.374,72	1.374,72	0,00
6.2.2.1.3.03.01.04.004.047 - Congressos, Convenções e Conferências	0,00	8.125,45	8.125,45	0,00
6.2.2.1.3.03.01.05 - TRIBUTÁRIAS E CONTRIBUTIVAS	0,00	7.884,30	7.884,30	0,00
6.2.2.1.3.03.01.05.001 - TRIBUTOS	0,00	7.884,30	7.884,30	0,00
6.2.2.1.3.03.01.05.001.001 - Inss Sobre Serviços Prestados	0,00	4.718,09	4.718,09	0,00
6.2.2.1.3.03.01.05.001.002 - Impostos e Taxas	0,00	2.318,88	2.318,88	0,00
6.2.2.1.3.03.01.05.001.003 - Despesas Judiciais	0,00	847,33	847,33	0,00
6.2.2.1.3.03.01.06 - DEMAIS DESPESAS CORRENTES	0,00	5.088,35	5.088,35	0,00
6.2.2.1.3.03.01.06.002 - Indenizações, Restituições e Reposições	0,00	979,00	979,00	0,00

Regi		Saldo Anterior	Débitos	Créditos	Saldo
Conta	6.2.2.1.3.03.01.06.004 - Despesas Miúdas de Pronto Pagamento	0,00	4.109,35	4.109,35	0,00
	6.2.2.1.3.03.01.07 - SERVIÇOS BANCÁRIOS	0,00	2.545,25	2.545,25	0,00
	6.2.2.1.3.03.01.07.001 - Taxa Sobre Serviços Bancários	0,00	2.545,25	2.545,25	0,00
	6.2.2.1.3.04 - CREDITO EMPENHADO – PAGO	0,00	280.972,38	280.972,38	0,00
	6.2.2.1.3.04.01 - DESPESA CORRENTE	0,00	280.972,38	280.972,38	0,00
	6.2.2.1.3.04.01.01 - PESSOAL E ENCARGOS SOCIAIS	0,00	93.116,95	93.116,95	0,00
	6.2.2.1.3.04.01.01.001 - Salários	0,00	66.321,85	66.321,85	0,00
	6.2.2.1.3.04.01.01.002 - Gratificação por Tempo de Serviço	0,00	16.641,12	16.641,12	0,00
	6.2.2.1.3.04.01.01.006 - Gratificação de Natal 13º Salário	0,00	6.923,17	6.923,17	0,00
	6.2.2.1.3.04.01.01.007 - Abono Pecuniário de Férias	0,00	1.230,79	1.230,79	0,00
	6.2.2.1.3.04.01.01.008 - 1/3 de Férias - CF/88	0,00	2.000,02	2.000,02	0,00
	6.2.2.1.3.04.01.02 - ENCARGOS PATRONAIS	0,00	25.635,71	25.635,71	0,00
	6.2.2.1.3.04.01.02.001 - INSS Patronal	0,00	18.266,93	18.266,93	0,00
	6.2.2.1.3.04.01.02.003 - FGTS	0,00	6.519,19	6.519,19	0,00
	6.2.2.1.3.04.01.02.004 - PIS/PASEP Sobre Folha de Pagamento	0,00	849,59	849,59	0,00
	6.2.2.1.3.04.01.04 - OUTRAS DESPESAS CORRENTES	0,00	148.571,17	148.571,17	0,00
	6.2.2.1.3.04.01.04.001 - BENEFÍCIOS A PESSOAL	0,00	23.346,00	23.346,00	0,00
	6.2.2.1.3.04.01.04.001.001 - Vale Transporte	0,00	5.346,00	5.346,00	0,00
	6.2.2.1.3.04.01.04.001.003 - Auxílio Saúde	0,00	6.000,00	6.000,00	0,00
	6.2.2.1.3.04.01.04.001.005 - Vale Alimentação	0,00	12.000,00	12.000,00	0,00
	6.2.2.1.3.04.01.04.003 - USO DE BENS E SERVIÇOS	0,00	30.827,14	30.827,14	0,00
	6.2.2.1.3.04.01.04.003.001 - MATERIAL DE CONSUMO	0,00	2.975,15	2.975,15	0,00
	6.2.2.1.3.04.01.04.003.001.001 - Materiais de Expediente	0,00	1.651,94	1.651,94	0,00
	6.2.2.1.3.04.01.04.003.001.008 - Materiais de Informática	0,00	999,20	999,20	0,00
	6.2.2.1.3.04.01.04.003.001.016 - Materiais de Higiene, Limpeza e Conservação	0,00	324,01	324,01	0,00
	6.2.2.1.3.04.01.04.003.003 - OUTROS MATERIAIS DE CONSUMO	0,00	703,45	703,45	0,00

Regi	Saldo Anterior	Débitos	Créditos	Saldo
Conta 6.2.2.1.3.04.01.04.003.003.001 - Outros Materiais de Consumo	0,00	703,45	703,45	0,00
6.2.2.1.3.04.01.04.003.004 - SERVIÇOS TERCEIROS - PESSOAS FÍSICAS	0,00	25.018,47	25.018,47	0,00
6.2.2.1.3.04.01.04.003.004.002 - Serviço de Assessoria e Consultoria	0,00	21.200,00	21.200,00	0,00
6.2.2.1.3.04.01.04.003.004.005 - Serviços de Informática	0,00	860,00	860,00	0,00
6.2.2.1.3.04.01.04.003.004.022 - Demais Serviços Profissionais	0,00	2.958,47	2.958,47	0,00
6.2.2.1.3.04.01.04.003.006 - DIÁRIAS	0,00	1.950,00	1.950,00	0,00
6.2.2.1.3.04.01.04.003.006.002 - Diárias/Ajudas de Custos/Conselheiros	0,00	750,00	750,00	0,00
6.2.2.1.3.04.01.04.003.006.003 - Diárias/Colaboradores	0,00	1.200,00	1.200,00	0,00
6.2.2.1.3.04.01.04.003.007 - PASSAGENS	0,00	180,07	180,07	0,00
6.2.2.1.3.04.01.04.003.007.002 - Conselheiros	0,00	180,07	180,07	0,00
6.2.2.1.3.04.01.04.004 - SERVIÇOS TERCEIROS - PESSOAS JURÍDICAS	0,00	94.398,03	94.398,03	0,00
6.2.2.1.3.04.01.04.004.002 - Serviço de Assessoria e Consultoria	0,00	47.045,22	47.045,22	0,00
6.2.2.1.3.04.01.04.004.005 - Serviços de Informática	0,00	9.704,82	9.704,82	0,00
6.2.2.1.3.04.01.04.004.027 - Locação de Bens Imóveis	0,00	8.100,00	8.100,00	0,00
6.2.2.1.3.04.01.04.004.028 - Condomínios	0,00	12.198,00	12.198,00	0,00
6.2.2.1.3.04.01.04.004.032 - Serviços de Energia Elétrica	0,00	2.645,19	2.645,19	0,00
6.2.2.1.3.04.01.04.004.036 - Serviços de Telecomunicações	0,00	1.292,92	1.292,92	0,00
6.2.2.1.3.04.01.04.004.037 - Serviços de Internet	0,00	3.911,71	3.911,71	0,00
6.2.2.1.3.04.01.04.004.041 - Outros Serviços de Terceiros - PJ	0,00	1.374,72	1.374,72	0,00
6.2.2.1.3.04.01.04.004.047 - Congressos, Convenções e Conferências	0,00	8.125,45	8.125,45	0,00
6.2.2.1.3.04.01.05 - TRIBUTÁRIAS E CONTRIBUTIVAS	0,00	6.924,30	6.924,30	0,00
6.2.2.1.3.04.01.05.001 - TRIBUTOS	0,00	6.924,30	6.924,30	0,00
6.2.2.1.3.04.01.05.001.001 - Inss Sobre Serviços Prestados	0,00	3.758,09	3.758,09	0,00
6.2.2.1.3.04.01.05.001.002 - Impostos e Taxas	0,00	2.318,88	2.318,88	0,00
6.2.2.1.3.04.01.05.001.003 - Despesas Judiciais	0,00	847,33	847,33	0,00
6.2.2.1.3.04.01.06 - DEMAIS DESPESAS CORRENTES	0,00	4.179,00	4.179,00	0,00

Regi	Saldo Anterior	Débitos	Créditos	Saldo
Conta 6.2.2.1.3.04.01.06.002 - Indenizações, Restituições e Reposições	0,00	979,00	979,00	0,00
6.2.2.1.3.04.01.06.004 - Despesas Miúdas de Pronto Pagamento	0,00	3.200,00	3.200,00	0,00
6.2.2.1.3.04.01.07 - SERVIÇOS BANCÁRIOS	0,00	2.545,25	2.545,25	0,00
6.2.2.1.3.04.01.07.001 - Taxa Sobre Serviços Bancários	0,00	2.545,25	2.545,25	0,00
6.2.2.1.3.07 - EMPENHOS LIQUIDADOS INSCRITOS EM RESTOS A PAGAR PROCESSADOS	0,00	8.735,52	8.735,52	0,00
6.2.2.1.3.07.01 - DESPESA CORRENTE	0,00	8.735,52	8.735,52	0,00
6.2.2.1.3.07.01.01 - PESSOAL E ENCARGOS SOCIAIS	0,00	2.389,33	2.389,33	0,00
6.2.2.1.3.07.01.01.002 - ENCARGOS PATRONAIS	0,00	2.389,33	2.389,33	0,00
6.2.2.1.3.07.01.01.002.001 - INSS Patronal	0,00	1.488,47	1.488,47	0,00
6.2.2.1.3.07.01.01.002.003 - FGTS	0,00	831,63	831,63	0,00
6.2.2.1.3.07.01.01.002.004 - PIS/PASEP Sobre Folha de Pagamento	0,00	69,23	69,23	0,00
6.2.2.1.3.07.01.04 - OUTRAS DESPESAS CORRENTES	0,00	5.386,19	5.386,19	0,00
6.2.2.1.3.07.01.04.003 - USO DE BENS E SERVIÇOS	0,00	1.319,87	1.319,87	0,00
6.2.2.1.3.07.01.04.003.001 - MATERIAL DE CONSUMO	0,00	119,87	119,87	0,00
6.2.2.1.3.07.01.04.003.001.001 - Materiais de Expediente	0,00	119,87	119,87	0,00
6.2.2.1.3.07.01.04.003.004 - SERVIÇOS TERCEIROS - PESSOAS FÍSICAS	0,00	1.200,00	1.200,00	0,00
6.2.2.1.3.07.01.04.003.004.002 - Serviço de Assessoria e Consultoria	0,00	1.200,00	1.200,00	0,00
6.2.2.1.3.07.01.04.004 - SERVIÇOS TERCEIROS - PESSOAS JURÍDICAS	0,00	4.066,32	4.066,32	0,00
6.2.2.1.3.07.01.04.004.002 - Serviço de Assessoria e Consultoria	0,00	4.066,32	4.066,32	0,00
6.2.2.1.3.07.01.05 - TRIBUTÁRIAS E CONTRIBUTIVAS	0,00	960,00	960,00	0,00
6.2.2.1.3.07.01.05.001 - TRIBUTOS	0,00	960,00	960,00	0,00
6.2.2.1.3.07.01.05.001.001 - Inss Sobre Serviços Prestados	0,00	960,00	960,00	0,00
6.3 - EXECUÇÃO DE RESTOS A PAGAR	6.125,31C	18.375,93	20.986,14	8.735,52C
6.3.2 - EXECUÇÃO DE RESTOS A PAGAR PROCESSADOS	6.125,31C	18.375,93	20.986,14	8.735,52C
6.3.2.1 - EXECUÇÃO DE RESTOS A PAGAR PROCESSADOS	6.125,31C	18.375,93	20.986,14	8.735,52C
6.3.2.1.1 - RESTOS A PAGAR PROCESSADOS A PAGAR	0,00	6.125,31	6.125,31	0,00

Regi	Saldo Anterior	Débitos	Créditos	Saldo
Conta				
6.3.2.1.1.01 - RESTOS A PAGAR PROCESSADOS	0,00	6.125,31	6.125,31	0,00
6.3.2.1.2 - RESTOS A PAGAR PROCESSADOS PAGOS	0,00	5.356,01	5.356,01	0,00
6.3.2.1.2.01 - RESTOS A PAGAR PROCESSADOS	0,00	5.356,01	5.356,01	0,00
6.3.2.1.7 - RESTOS A PAGAR PROCESSADOS - INSCRIÇÃO NO EXERCÍCIO	6.125,31C	6.125,31	8.735,52	8.735,52C
6.3.2.1.7.01 - RESTOS A PAGAR PROCESSADOS	6.125,31C	6.125,31	8.735,52	8.735,52C
6.3.2.1.9 - RESTOS A PAGAR PROCESSADOS CANCELADOS	0,00	769,30	769,30	0,00
6.3.2.1.9.01 - RESTOS A PAGAR PROCESSADOS	0,00	769,30	769,30	0,00
7 - CONTROLES DEVEDORES	102.871,83C	238.030,36	297.267,65	162.109,12C
7.1 - ATOS POTENCIAIS	51.620,00C	0,00	0,00	51.620,00C
7.1.2 - ATOS POTENCIAIS PASSIVOS	51.620,00C	0,00	0,00	51.620,00C
7.1.2.3 - OBRIGAÇÕES CONTRATUAIS	51.620,00C	0,00	0,00	51.620,00C
7.1.2.3.1 - OBRIGAÇÕES CONTRATUAIS	51.620,00C	0,00	0,00	51.620,00C
7.1.2.3.1.01 - Obrigações Contratuais	51.620,00C	0,00	0,00	51.620,00C
7.2 - ADMINISTRAÇÃO FINANCEIRA	51.251,83C	238.030,36	297.267,65	110.489,12C
7.2.1 - DISPONIBILIDADES POR DESTINAÇÃO	51.251,83C	238.030,36	297.267,65	110.489,12C
7.2.1.1 - CONTROLE DA DISPONIBILIDADE DE RECURSOS	51.251,83C	238.030,36	297.267,65	110.489,12C
7.2.1.1.1 - CONTROLE DA DISPONIBILIDADE DE RECURSOS	51.251,83C	238.030,36	297.267,65	110.489,12C
7.2.1.1.1.01 - Controle da Disponibilidade de Recursos	51.251,83C	238.030,36	297.267,65	110.489,12C
8 - CONTROLES CREDITORES	102.871,83D	1.207.099,35	1.147.862,06	162.109,12D
8.1 - EXECUÇÃO DOS ATOS POTENCIAIS	51.620,00D	0,00	0,00	51.620,00D
8.1.2 - EXECUÇÃO DOS ATOS POTENCIAIS PASSIVOS	51.620,00D	0,00	0,00	51.620,00D
8.1.2.3 - EXECUÇÃO DE OBRIGAÇÕES CONTRATUAIS	51.620,00D	0,00	0,00	51.620,00D
8.1.2.3.1 - EXECUÇÃO DE OBRIGAÇÕES CONTRATUAIS	51.620,00D	0,00	0,00	51.620,00D
8.1.2.3.1.01 - Obrigações Contratuais - A Executar	51.620,00D	0,00	0,00	51.620,00D
8.2 - EXECUÇÃO DA ADMINISTRAÇÃO FINANCEIRA	51.251,83D	1.207.099,35	1.147.862,06	110.489,12D
8.2.1 - EXECUÇÃO DAS DISPONIBILIDADES POR DESTINAÇÃO	51.251,83D	1.207.099,35	1.147.862,06	110.489,12D

Regi	Saldo Anterior	Débitos	Créditos	Saldo
Conta 8.2.1.1 - EXECUÇÃO DA DISPONIBILIDADE DE RECURSOS	51.251,83D	1.207.099,35	1.147.862,06	110.489,12D
8.2.1.1.1 - DISPONIBILIDADE POR DESTINAÇÃO DE RECURSOS	82.559,36D	310.746,63	247.999,83	145.306,16D
8.2.1.1.1.01 - Disponibilidade por Destinação de Recursos	82.559,36D	310.746,63	247.999,83	145.306,16D
8.2.1.1.2 - DDR COMPROMETIDA POR EMPENHO	6.531,84D	299.677,37	298.908,07	7.301,14D
8.2.1.1.2.01 - DDR Comprometida Por Empenho	6.531,84D	299.677,37	298.908,07	7.301,14D
8.2.1.1.3 - DDR COMPROMETIDA POR LIQUIDAÇÃO E ENTRADAS COMPENSATÓRIAS	37.839,37C	298.792,35	303.071,16	42.118,18C
8.2.1.1.3.01 - DDR Comprometida Por Liquidação E Entradas Compensatórias	37.839,37C	298.792,35	303.071,16	42.118,18C
8.2.1.1.4 - DDR UTILIZADA	0,00	297.883,00	297.883,00	0,00
8.2.1.1.4.01 - DDR Utilizada	0,00	297.883,00	297.883,00	0,00
TOTAIS	0,00	6.980.525,98	6.980.525,98	0,00

Brasília-DF, 31 de dezembro de 2025



ANDRÉ AURELIANO DE SOUSA PRESIDENTE REG: 1818 053.580.583-70



ADRIANO WAMBIER GUSSO TESOUREIRO REG: 1772 722.516.891-68



JOSÉ EUSTÁQUIO DE OLIVEIRA ASSESSOR CONTÁBIL CRC/DF - 13.373/O 151.371.201-20

CONRERP/DF - 6ª Regi

CONSELHOREGIONALDEPROFISSIONAIS DE RELAÇÕES PÚBLICAS

CNPJ: 00.676.171/0001-35

Período: 01/01/2025 a 31/12/2025

Balanço Orçamentário

RECEITAS ORÇAMENTÁRIAS	PREVISÃO INICIAL	PREVISÃO ATUALIZADA	RECEITAS REALIZADAS	SALDO
RECEITA CORRENTE	340.000,00	340.000,00	225.282,45	-114.717,55
RECEITAS DE CONTRIBUICOES	320.000,00	320.000,00	191.690,04	-128.309,96
RECEITA DE CONTRIBUIÇÕES	320.000,00	320.000,00	191.690,04	-128.309,96
ANUIDADES	210.000,00	210.000,00	131.493,86	-78.506,14
RECEITA PATRIMONIAL	0,00	0,00	1.200,00	1.200,00
RECEITAS IMOBILIÁRIAS	0,00	0,00	1.200,00	1.200,00
RECEITA DE SERVIÇOS	3.000,00	3.000,00	6.426,44	3.426,44
EMOLUMENTOS COM INSCRIÇÕES	2.000,00	2.000,00	3.444,00	1.444,00
EMOLUMENTOS COM EXPEDIÇÕES DE CARTEIRAS	1.000,00	1.000,00	425,89	-574,11
EMOLUMENTOS COM EXPEDIÇÕES DE CERTIDÕES	0,00	0,00	488,00	488,00
EMOLUMENTOS COM EXPEDIÇÕES DE CERTIFICADOS	0,00	0,00	2.068,55	2.068,55
FINANCEIRAS	17.000,00	17.000,00	8.184,92	-8.815,08
ATUALIZAÇÃO MONETÁRIA	17.000,00	17.000,00	8.184,92	-8.815,08
REMUNERAÇÃO DE DEP. BANC. E APLICAÇÕES FINANCEIRAS	17.000,00	17.000,00	8.184,92	-8.815,08
OUTRAS RECEITAS CORRENTES	0,00	0,00	17.781,05	17.781,05
DÍVIDA ATIVA	0,00	0,00	17.781,05	17.781,05
RECURSOS ARRECADADOS EM EXERCÍCIOS ANTERIORES	0,00	0,00	0,00	0,00
SUB-TOTAL DAS RECEITAS	340.000,00	340.000,00	225.282,45	-114.717,55
DÉFICIT TOTAL	0,00	0,00	63.516,10	63.516,10
	340.000,00	340.000,00	288.798,55	-51.201,45

DESPESAS ORÇAMENTÁRIAS	DOTAÇÃO INICIAL	DOTAÇÃO ATUALIZADA	DESPESAS EMPENHADA	DESPESAS LIQUIDADAS	DESPESAS PAGAS	SALDO DOTAÇÃO
CRÉDITO DISPONÍVEL DESPESA CORRENTE	330.000,00	340.000,00	288.798,55	288.798,55	280.063,03	51.201,45
PESSOAL E ENCARGOS SOCIAIS	121.500,00	125.935,91	121.141,99	121.141,99	118.752,66	4.793,92
REMUNERAÇÃO PESSOAL	94.000,00	97.680,51	93.116,95	93.116,95	93.116,95	4.563,56
ENCARGOS PATRONAIS	27.500,00	28.255,40	28.025,04	28.025,04	25.635,71	230,36
OUTRAS DESPESAS CORRENTES	189.500,00	194.846,00	153.957,36	153.957,36	148.571,17	40.888,64
BENEFÍCIOS A PESSOAL	23.000,00	23.346,00	23.346,00	23.346,00	23.346,00	0,00
USO DE BENS E SERVIÇOS	46.000,00	45.026,00	32.147,01	32.147,01	30.827,14	12.878,99
SERVIÇOS TERCEIROS - PESSOAS JURÍDICAS	120.500,00	126.474,00	98.464,35	98.464,35	94.398,03	28.009,65
TRIBUTÁRIAS E CONTRIBUTIVAS	7.000,00	7.884,30	7.884,30	7.884,30	6.924,30	0,00
TRIBUTOS	7.000,00	7.884,30	7.884,30	7.884,30	6.924,30	0,00
DEMAIS DESPESAS CORRENTES	7.000,00	6.333,79	3.269,65	3.269,65	3.269,65	3.064,14
SERVIÇOS BANCÁRIOS	5.000,00	5.000,00	2.545,25	2.545,25	2.545,25	2.454,75
CRÉDITO DISPONÍVEL DESPESA DE CAPITAL	10.000,00	0,00	0,00	0,00	0,00	0,00
INVESTIMENTOS	10.000,00	0,00	0,00	0,00	0,00	0,00
EQUIPAMENTOS E MATERIAIS PERMANENTES	10.000,00	0,00	0,00	0,00	0,00	0,00
SUB-TOTAL DAS	340.000,00	340.000,00	288.798,55	288.798,55	280.063,03	51.201,45
DESPESAS SUPERÁVIT	0,00	0,00	0,00	0,00	0,00	0,00
TOTAL	340.000,00	340.000,00	288.798,55	288.798,55	280.063,03	51.201,45

Brasília-DF, 31 de dezembro de 2025

ANDRÉ AURELIANO DE SOUSA PRESIDENTE REG: 1818 053.580.583-70

ADRIANO WAMBIER GUSSO TESOUREIRO REG: 1772 722.516.891-68

JOSÉ EUSTÁQUIO DE OLIVEIRA ASSESSOR CONTÁBIL CRC/DF - 13.373/O 151.371.201-20

Balço Orçamentário

RECEITAS ORÇAMENTÁRIAS	PREVISÃO INICIAL	PREVISÃO ATUALIZADA	RECEITAS REALIZADAS	SALDO
RECEITA CORRENTE	340.000,00	340.000,00	225.282,45	-114.717,55
RECEITAS DE CONTRIBUIÇÕES	320.000,00	320.000,00	191.690,04	-128.309,96
RECEITA DE CONTRIBUIÇÕES	320.000,00	320.000,00	191.690,04	-128.309,96
ANUIDADES	210.000,00	210.000,00	131.493,86	-78.506,14
RECEITA PATRIMONIAL	0,00	0,00	1.200,00	1.200,00
RECEITAS IMOBILIÁRIAS	0,00	0,00	1.200,00	1.200,00
RECEITA DE SERVIÇOS	3.000,00	3.000,00	6.426,44	3.426,44
EMOLUMENTOS COM INSCRIÇÕES	2.000,00	2.000,00	3.444,00	1.444,00
EMOLUMENTOS COM EXPEDIÇÕES DE CARTEIRAS	1.000,00	1.000,00	425,89	-574,11
EMOLUMENTOS COM EXPEDIÇÕES DE CERTIDÕES	0,00	0,00	488,00	488,00
EMOLUMENTOS COM EXPEDIÇÕES DE CERTIFICADOS	0,00	0,00	2.068,55	2.068,55
FINANCEIRAS	17.000,00	17.000,00	8.184,92	-8.815,08
ATUALIZAÇÃO MONETÁRIA	17.000,00	17.000,00	8.184,92	-8.815,08
REMUNERAÇÃO DE DEP. BANC. E APLICAÇÕES FINANCEIRAS	17.000,00	17.000,00	8.184,92	-8.815,08
OUTRAS RECEITAS CORRENTES	0,00	0,00	17.781,05	17.781,05
DÍVIDA ATIVA	0,00	0,00	17.781,05	17.781,05
RECURSOS ARRECADADOS EM EXERCÍCIOS ANTERIORES	0,00	0,00	0,00	0,00
SUB-TOTAL DAS RECEITAS	340.000,00	340.000,00	225.282,45	-114.717,55
DÉFICIT	0,00	0,00	63.516,10	63.516,10
TOTAL	340.000,00	340.000,00	288.798,55	-51.201,45

Evite imprimir. Colabore com o meio ambiente.

Página: 1/3

CONRRP/DF - 6ª Regi

Período: 01/01/2025 a 31/12/2025

DESPESAS ORÇAMENTÁRIAS	DOTAÇÃO INICIAL	DOTAÇÃO ATUALIZADA	DESPESAS EMPENHADAS	DESPESAS LIQUIDADAS	DESPESAS PAGAS	SALDO DOTAÇÃO
CRÉDITO DISPONÍVEL DESPESA CORRENTE	330.000,00	340.000,00	288.798,55	288.798,55	280.063,03	51.201,45
PESSOAL E ENCARGOS SOCIAIS	121.500,00	125.935,91	121.141,99	121.141,99	118.752,66	4.793,92
REMUNERAÇÃO PESSOAL	94.000,00	97.680,51	93.116,95	93.116,95	93.116,95	4.563,56
ENCARGOS PATRONAIS	27.500,00	28.255,40	28.025,04	28.025,04	25.635,71	2.300,36
OUTRAS DESPESAS CORRENTES	189.500,00	194.046,00	153.957,36	153.957,36	148.571,17	40.888,64
BENEFÍCIOS A PESSOAL	23.000,00	23.346,00	23.346,00	23.346,00	23.346,00	0,00
USO DE BENS E SERVIÇOS	46.000,00	45.026,00	32.147,01	32.147,01	30.827,14	12.878,99
SERVIÇOS TERCEIROS - PESSOAS JURÍDICAS	120.500,00	126.474,00	98.464,35	98.464,35	94.398,03	28.009,65
TRIBUTÁRIAS E CONTRIBUTIVAS	7.000,00	7.884,30	7.884,30	7.884,30	6.924,30	0,00
TRIBUTOS	7.000,00	7.884,30	7.884,30	7.884,30	6.924,30	0,00
DEMAIS DESPESAS CORRENTES	7.000,00	6.333,79	3.269,65	3.269,65	3.269,65	3.064,14
SERVIÇOS BANCÁRIOS	5.000,00	5.000,00	2.545,25	2.545,25	2.545,25	2.454,75
CRÉDITO DISPONÍVEL DESPESA DE CAPITAL	10.000,00	0,00	0,00	0,00	0,00	0,00
INVESTIMENTOS	10.000,00	0,00	0,00	0,00	0,00	0,00
EQUIPAMENTOS E MATERIAIS PERMANENTES	10.000,00	0,00	0,00	0,00	0,00	0,00
SUB-TOTAL DAS DESPESAS	340.000,00	340.000,00	288.798,55	288.798,55	280.063,03	51.201,45
SUPERÁVIT	0,00	0,00	0,00	0,00	0,00	0,00
TOTAL	340.000,00	340.000,00	288.798,55	288.798,55	280.063,03	51.201,45

Brasília-DF, 31 de dezembro de 2025

ANDRÉ AURELIANO DE SOUSA
PRESIDENTE
REG: 1818
053.580.583-70

ADRIANO WAMBIER GUSO
TESOUREIRO
REG: 1772
722.516.891-68

JOSÉ EUSTÁQUIO DE OLIVEIRA
ASSESSOR CONTÁBIL
CRC/DF - 13.371/O
151.371.201-20

DEMONSTRATIVO DE EXECUÇÃO DOS RESTOS A PAGAR PROCESSADOS E NÃO PROCESSADOS LIQUIDADOS					
RESTOS A PAGAR PROCESSADOS E NÃO PROCESSADOS LIQUIDADOS	INSCRITOS		PAGOS	CANCELADOS	SALDO
	EM EXERCÍCIOS ANTERIORES	EM 31 DE DEZEMBRO DO EXERCÍCIO ANTERIOR			
CRÉDITO DISPONÍVEL DESPESA CORRENTE	0,00	6.125,31	5.356,01	769,30	0,00
PESSOAL E ENCARGOS SOCIAIS	0,00	2.416,01	2.416,01	0,00	0,00
OUTRAS DESPESAS CORRENTES	0,00	3.069,30	2.300,00	769,30	0,00
TRIBUTÁRIAS E CONTRIBUTIVAS	0,00	640,00	640,00	0,00	0,00
TOTAL:	0,00	6.125,31	5.356,01	769,30	0,00

CONSELHOREGIONALDEPROFISSIONAIS DE RELAÇÕES PÚBLICAS

CNPJ: 00.676.171/0001-35

Período: 01/01/2025 a 31/12/2025

Balanço Patrimonial

Período Anterior: 01/01/2024 a 31/12/2024

ATIVO			PASSIVO		
Especificação	Exercício Atual	Exercício Anterior	Especificação	Exercício Atual	Exercício Anterior
ATIVO CIRCULANTE	350.909,67	252.225,25	PASSIVO CIRCULANTE	153.576,83	147.944,03
CAIXA E EQUIVALENTES DE CAIXA	31.727,72	250.091,64	OBRIGAÇÕES TRABALHISTAS, PREVIDENCIÁRIAS E ASSISTENCIAIS A PAGAR A CURTO PRAZO	4.915,82	3.883,55
CRÉDITOS A CURTO PRAZO	53.591,34	67.213,91	EMPRÉSTIMOS E FINANCIAMENTOS A CURTO PRAZO	0,00	0,00
DEMAIS CRÉDITOS E VALORES A CURTO PRAZO	15.498,97	0,00	FORNECEDORES E CONTAS A PAGAR A CURTO PRAZO	5.386,19	3.808,25
ESTOQUES		12.403,95	OBRIGAÇÕES DE REPARTIÇÃO A OUTROS ENTES	125.328,03	123.204,74
VARIAÇÕES PATRIMONIAIS DIMINUTIVAS PAGAS ANTECIPADAMENTE		0,00	PROVISÕES A CURTO PRAZO	4.815,28	4.815,28
ATIVO NÃO-CIRCULANTE	286.166,18	303.947,23	PASSIVO NÃO-CIRCULANTE	13.131,51	12.232,21
ATIVO REALIZÁVEL A LONGO PRAZO	249.175,54	266.956,59	OBRIGAÇÕES TRABALHISTAS, PREVIDENCIÁRIAS E ASSISTENCIAIS A PAGAR A LONGO PRAZO	0,00	0,00
CRÉDITOS A LONGO PRAZO	249.175,54	266.956,59	EMPRÉSTIMOS E FINANCIAMENTOS A LONGO PRAZO	0,00	0,00
DÍVIDA ATIVA TRIBUTÁRIA	36.987,90	36.987,90	PROVISÕES A LONGO PRAZO	0,00	0,00
IMOBILIZADO	36.987,90	36.987,90			
BENS MÓVEIS	2,74	2,74			
INTANGÍVEL	2,74	2,74			
MARCAS, DIREITOS E PATENTES INDUSTRIAIS					
			TOTAL DO PASSIVO	153.576,83	147.944,03

		PATRIMÔNIO LÍQUIDO		
		Especificação	Exercício Atual	Exercício Anterior
		Patrimônio Social e Capital	0,00 0,00	0,00 0,00
		Social Ajuste de avaliação	0,00	0,00
		Patrimônio Reservas	483.499,02	408.228,45
		Resultados Acumulados	483.499,02	408.228,45
		TOTAL DO PATRIMÔNIO		
TOTAL	637.075,85	556.172,48	TOTAL	143.128,75
ATIVO	85.319,06	118.039,62	PASSIVO	148.761,55
FINANCEIRO	551.756,79	438.132,86	FINANCEIRO	4.815,28
SALDO PATRIMONIAL			PASSIVO	483.499,02

Compensações PERMANENTE

ESPECIFICAÇÃO Saldo do Atos	Exercício Atual	Exercício Anterior	ESPECIFICAÇÃO Saldo do Atos	Exercício Atual	Exercício Anterior
Potenciais Ativos			Potenciais Passivos		
Execução de Garantias e Contragarantias	0,00	0,00	Execução de Garantias e Contragarantias	0,00 0,00	0,00 0,00
Recebidas Execução de Direitos Conveniados	0,00		Concedidas 0,00 Execução de Obrigações	51.620,00	51.620,00
Execução de Direitos Contratuais Execução de	0,00		Conveniadas 0,00 Execução de Obrigações	0,00	0,00
Outros Atos Potenciais do Ativo	0,00		Contratuais 0,00 Execução de Outros Atos Potenciais		
TOTAL	0,00	0,00	TOTAL		

Quadro do Superávit/Déficit Financeiro

	Exercício Atual	Exercício Anterior
Déficit Financeiro	-63.442,49	-25.089,13

Brasília-DF, 31 de dezembro de 2025

ANDRÉ AURELIANO DE SOUSA PRESIDENTE REG: 1818 053.580.583-70

ADRIANO WAMBIER GUSSO TESOUREIRO REG: 1772 722.516.891-68

JOSÉ EUSTÁQUIO DE OLIVEIRA ASSESSOR CONTÁBIL CRC/DF - 13.373/O 151.371.201-20

Demonstração dos Fluxos de Caixa

	Exercício Atual
FLUXO DE CAIXA DAS ATIVIDADES DAS OPERAÇÕES	
INGRESSOS	323.063,46
RECEITA CORRENTE	225.282,45
RECEITAS DE CONTRIBUIÇÕES	191.690,04
RECEITA DE CONTRIBUIÇÕES	191.690,04
ANUIDADES	131.493,86
RECEITA PATRIMONIAL	1.200,00
RECEITAS IMOBILIÁRIAS	1.200,00
RECEITA DE SERVIÇOS	6.426,44
EMOLUMENTOS COM INSCRIÇÕES	3.444,00
EMOLUMENTOS COM EXPEDIÇÕES DE CARTEIRAS	425,89
EMOLUMENTOS COM EXPEDIÇÕES DE CERTIDÕES	488,00
EMOLUMENTOS COM EXPEDIÇÕES DE CERTIFICADOS	2.068,55
FINANCEIRAS	8.184,92
ATUALIZAÇÃO MONETÁRIA	8.184,92
REMUNERAÇÃO DE DEP. BANC. E APLICAÇÕES FINANCEIRAS	8.184,92
OUTRAS RECEITAS CORRENTES	17.781,05
DÍVIDA ATIVA	17.781,05
OUTROS INGRESSOS	97.781,01
DESEMBOLSOS	358.549,65
DESPESA CORRENTE	280.063,03
PESSOAL E ENCARGOS SOCIAIS	93.116,95
ENCARGOS PATRONAIS	25.635,71
OUTRAS DESPESAS CORRENTES	148.571,17
TRIBUTÁRIAS E CONTRIBUTIVAS	6.924,30
DEMAIS DESPESAS CORRENTES	3.269,65
SERVIÇOS BANCÁRIOS	2.545,25
OUTROS DESEMBOLSOS OPERACIONAIS	78.486,62
FLUXO DE CAIXA LÍQUIDO DAS ATIVIDADES DAS OPERAÇÕES	-35.486,19
FLUXO DE CAIXA DAS ATIVIDADES DE INVESTIMENTO	
INGRESSOS	0,00
DESEMBOLSOS	0,00
FLUXO DE CAIXA LÍQUIDO DAS ATIVIDADES DE INVESTIMENTO	0,00
FLUXO DE CAIXA DAS ATIVIDADES DE FINANCIAMENTO	
INGRESSOS	0,00
DESEMBOLSOS	0,00
FLUXO DE CAIXA LÍQUIDO DAS ATIVIDADES DE FINANCIAMENTO	0,00
APURAÇÃO DO FLUXO DE CAIXA DO PERÍODO	

GERAÇÃO LIQUIDA DE CAIXA E EQUIVALENTES DE CAIXA	-35.486,19
CAIXA E EQUIVALENTES DE CAIXA	67.213,91
INICIAL CAIXA E EQUIVALENTES DE CAIXA FINAL	31.727,72

Brasília-DF, 31 de dezembro de 2025



ANDRÉ AURELIANO DE SOUSA PRESIDENTE REG: 1818 053.580.583-70



ADRIANO WAMBIER GUSO TESOUREIRO REG: 1772 722.516.891-68



JOSÉ EUSTÁQUIO DE OLIVEIRA ASSESSOR CONTÁBIL CRC/DF - 13.373/O 151.371.201-20

Variações Patrimoniais

VARIações PATRIMONIAIS QUANTITATIVAS			
Exercício Atual		Exercício Atual	
VARIação PATRIMONIAL AUMENTATIVA	360.974,10	VARIação PATRIMONIAL DIMINUTIVA	285.703,53
CONTRIBUIÇÕES	320.000,00	PESSOAL E ENCARGOS	144.807,99
CONTRIBUIÇÕES SOCIAIS	320.000,00	REMUNERAÇÃO DE PESSOAL	93.116,95
CONTRIBUIÇÕES SOCIAIS	320.000,00	REMUNERAÇÃO A PESSOAL - RPPS	93.116,95
EXPLORAÇÃO E VENDA DE BENS, SERVIÇOS E DIREITOS	7.626,44	ENCARGOS PATRONAIS	28.345,04
EXPLORAÇÃO DE BENS DIREITOS E PRESTAÇÃO DE SERVIÇOS	7.626,44	ENCARGOS PATRONAIS - RPPS	28.345,04
VALOR BRUTO DE EXPLORAÇÃO DE BENS E DIREITOS E PRESTAÇÃO DE SERVIÇOS	7.626,44	BENEFÍCIOS A PESSOAL	23.346,00
VARIações PATRIMONIAIS AUMENTATIVAS FINANCEIRAS	8.184,92	BENEFÍCIOS A PESSOAL - RPPS	23.346,00
OUTRAS VARIações PATRIMONIAIS AUMENTATIVAS - FINANCEIRAS	8.184,92	USO DE BENS, SERVIÇOS E CONSUMO DE CAPITAL FIXO	127.516,34
MULTAS SOBRE ANUIDADES	8.184,92	USO DE MATERIAL DE CONSUMO	703,45
OUTRAS VARIações PATRIMONIAIS AUMENTATIVAS	25.162,74	CONSUMO DE MATERIAL	703,45
DIVERSAS VARIações PATRIMONIAIS AUMENTATIVAS	25.162,74	SERVIÇOS	126.812,89
REVERSO DE PROVISÕES	24.393,44	DIARIAS	1.950,00
VARIações PATRIMONIAIS AUMENTATIVAS DECORRENTES DE FATOS GERADORES DIVERSOS	769,30	SERVIÇOS TERCEIROS - PESSOAS FÍSICAS	26.398,54
		SERVIÇOS TERCEIROS - PESSOAS JURÍDICAS	98.464,35
		VARIações PATRIMONIAIS DIMINUTIVAS FINANCEIRAS	2.545,25
		JUROS E ENCARGOS DE EMPRÉSTIMOS E FINANCIAMENTOS OBTIDOS	2.545,25
		OUTROS JUROS E ENCARGOS DE EMPRÉSTIMOS E FINANCIAMENTOS	2.545,25
		TRIBUTÁRIAS	7.564,30
		IMPOSTOS, TAXAS E CONTRIBUIÇÕES DE MELHORIA	7.564,30
		IMPOSTOS	7.564,30
		OUTRAS VARIações PATRIMONIAIS DIMINUTIVAS	1.269,65
		DIVERSAS VARIações PATRIMONIAIS DIMINUTIVAS	1.269,65
		VARIações PATRIMONIAIS DIMINUTIVAS DECORRENTES DE FATOS GERADORES DIVERSOS	1.269,65
Total das Variações Ativas :	360.974,10	Total das Variações Passivas :	285.703,53
RESULTADO PATRIMONIAL			
Déficit do Exercício		Superávit do Exercício	75.270,57

 Evite imprimir. Colabore com o meio ambiente.

Página: 1/2

CONRERP/DF - 6ª Regi

Período: 01/01/2025 a 31/12/2025

Total	360.974,10	Total	360.974,10
-------	------------	-------	------------

Brasília-DF, 31 de dezembro de 2025



ANDRÉ AURELIANO DE SOUSA
PRESIDENTE



ADRIANO WAMBIER GUSSO
TESOUREIRO

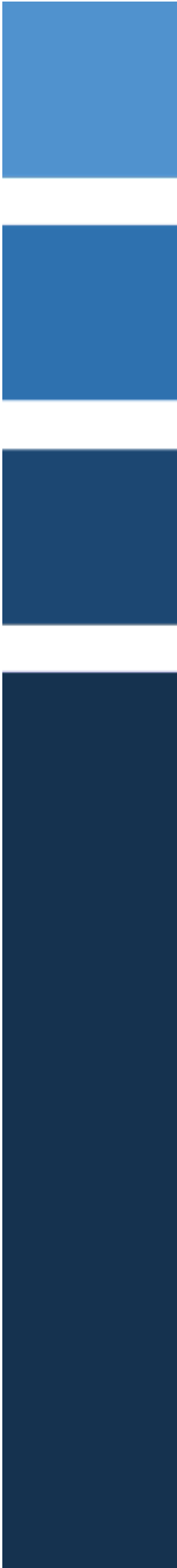

JOSÉ EUSTÁQUIO DE OLIVEIRA
ASSESSOR CONTÁBIL

- 
- NOTA EXPLICATIVA AO BALANÇO ORÇAMENTÁRIO – EXERCÍCIO – 2025
 - NOTA EXPLICATIVA – DEMONSTRAÇÃO DO FLUXO DE CAIXA
 - NOTA EXPLICATIVA AO BALANÇO PATRIMONIAL – EXERCÍCIO – 2025
 - NOTA EXPLICATIVA – VARIAÇÕES PATRIMONIAIS – EXERCÍCIO – 2025



CONSELHOREGIONAL
DE PROFISSIONAIS DE RELAÇÕES PÚBLICAS – 6ª REGIÃO

CONSELHO REGIONAL DE PROFISSIONAIS DE RELALÕES PÚBLICAS

CONRERP-6ª

NOTA EXPLICATIVA AO BALANÇO ORÇAMENTÁRIO

EXERCÍCIO – 2025

Conforme evidenciado no BalançoOrçamentário encerrado em 31/12/2025, constata-se que o CONRERP-6ª apresentou um Déficit Orçamentário no valor de (R\$ 63.516,10), (sessenta e três mil, quinhentos e dezesseis reais e dez centavos), discriminados conforme abaixo:

(+) Receita Realizada até 31/12/2025	-	R\$	225.282,45
(-) Despesa Empenhada até 31/12/2025	-	R\$	288.798,55
(=) Déficit Orçamentário em 31/12/2025	-	(R\$	63.516,10)

Brasília/DF, 31 dedezembro de 2025.

José Eustáquio de Oliveira
CRC-DF Nº 13.373/O
Assessor Contábil do CONRERP6ª



CONSELHOREGIONAL
DE PROFISSIONAIS DE RELAÇÕES PÚBLICAS – 6ª REGIÃO

CONSELHO REGIONAL DE PROFISSIONAIS DE RELALÕES PÚBLICAS

CONRERP-6ª

1. NOTA EXPLICATIVA – DEMONSTRAÇÃO DO FLUXO DE CAIXA

EXERCÍCIO – 2025

Conforme evidenciado na Demonstração do Fluxo de Caixa encerrado em 31/12/2025, constata-se que o CONRERP-6ª apresentou uma Geração Líquida de Caixa e Equivalentes de Caixa no valor de (-R\$ 35.486,19), (trinta e cinco mil, quatrocentos e oitenta e seis reais e dezenove centavos), discriminados conforme abaixo:

(+) INGRESSOS

Receita Corrente em 2025	-	R\$ 225.282,45
Outros Ingressos em 2025	-	R\$ 97.781,01
<u>Total de Ingressos em 2025</u>	-	<u>R\$ 323.063,46</u>

(-) DESEMBOLSOS

Despesa Corrente em 2025	-	R\$ 280.063,03
Outros Desembolsos em 2025	-	R\$ 78.486,62
<u>Total de Desembolsos em 2025</u>	-	<u>R\$ 358.549,65</u>

(=) Geração Líquida de Caixa/Equivalentes de Caixa (-R\$ 35.486,19)

(=) Caixa e Equivalentes de Caixa Inicial R\$ 67.213,91

(=) Caixa e Equivalentes de Caixa Final R\$ 31.727,72

Brasília/DF, 31 de dezembro de 2025.

José Eustáquio de Oliveira
CRC-DF Nº 13.373/O
Assessor Contábil do CONRERP 6ª



CONSELHO REGIONAL
DE PROFISSIONAIS DE RELAÇÕES PÚBLICAS – 6ª REGIÃO

CONSELHO REGIONAL DE PROFISSIONAIS DE RELALÕES PÚBLICAS

CONRERP-6ª

NOTA EXPLICATIVA AOBALANÇO PATRIMONIAL

EXERCÍCIO – 2025

ATIVO
ATIVO CIRCULANTE

CAIXA E EQUIVALENTE DE CAIXA

□ Registra os valores em bancos, bem como equivalentes, que representam recursos com livre movimentação para aplicação nas operações, e para os quais não haja restrições para uso imediato;

□ O saldo disponível em 31/12/2025 no valor de R\$ 31.727,72 (trinta e um mil, setecentos e vinte e sete reais e setenta e dois centavos), se apresentam da seguinte forma:

a) Banco C/ Movimento

□ O saldo em 31/12/2025 é no valor de R\$ 4.905,46 (quatro mil, novecentos e cinco reais e quarenta e seis centavos), conforme pode ser demonstrado através do livro razão, das conciliações bancárias e dos extratos bancários;

b) Banco – C/ Vinculada a Aplicação Financeira

□ O saldo em 31/12/2025 é no valor de R\$ 26.822,26 (vinte e seis mil, oitocentos e vinte e dois reais e vinte e seis centavos), conforme pode ser demonstrado através do livro razão, da conciliação bancária e do extrato bancário.

CRÉDITOS A CURTO PRAZO

CRÉDITOS À RECEBER DO EXERCÍCIO E DO EXERCÍCIO ANTERIOR

□ Anuidades de Pessoas Físicas e Jurídicas O valor de R\$ 250.091,64 (duzentos e

□ cinquenta mil, noventa e um reais e sessenta e quatro centavos), refere-se a saldo à receber de anuidades de pessoas físicas e jurídicas do exercício de 2025 e de exercício anterior.



CONSELHO REGIONAL
DE PROFISSIONAIS DE RELAÇÕES PÚBLICAS – 6ª REGIÃO

DEMAIS CRÉDITOS E VALORES A CURTO PRAZO

- O valor de R\$ 53.591,34 (cinquenta e três mil, quinhentos e noventa e um reais e trinta e quatro centavos), refere-se a saldo de adiantamento de salário, adiantamentos de auxílio refeição e auxílio transporte para o mês de janeiro de 2026, bem como, valores de terceiros pendentes de regularização do exercício de 2025 e de exercícios anteriores.

ESTOQUE

ALMOXARIFADO

- O valor de R\$ 15.498,97 (quinze mil, quatrocentos e noventa e oito reais e noventa e sete centavos), refere-se a saldo de materiais de consumo para uso do CONRERP-6ª adquiridos em exercício anterior e no exercício de 2025.

ATIVO NÃO-CIRCULANTE

ATIVO REALIZÁVEL A LONGO PRAZO

CRÉDITOS A LONGO PRAZO

DÍVIDA ATIVA TRIBUTÁRIA

- O valor de R\$ 249.175,54 (duzentos e quarenta e nove mil, cento e setenta e cinco reais e cinquenta e quatro centavos), corresponde a saldo de inscrições em dívida ativa de exercícios anteriores.

IMOBILIZADO

BENS MÓVEIS

- O valor de R\$ 36.987,90 (trinta e seis mil, novecentos e oitenta e sete reais e noventa centavos), corresponde aos bens móveis de propriedade do CONRERP-6ª, a saber:

a) Móveis e Utensílios	-	R \$	7.699,90
b) Máquinas, Aparelhos e Equipamentos	-	R \$	15.190,10
c) Instalações	-	R \$	4.785,90
d) Equipamentos de Processamento de Dados	-	R \$	8.451,00
e) Biblioteca	-	R \$	1,00
f) Utensílios de Cozinha	-	R \$	860,00
TOTAL	-	R \$	36.987,90



CONSELHOREGIONAL
DE PROFISSIONAIS DE RELAÇÕES PÚBLICAS – 6ª REGIÃO

PASSIVO

PASSIVO CIRCULANTE

OBRIGAÇÕES TRABALHISTAS E PREVIDENCIÁRIAS À PAGAR

- O valor de R\$ 4.915,82 (quatro mil, novecentos e quinze reais e oitenta e dois centavos), refere-se a saldo de salário à pagar a servidor do CONRERP-6ª, bem como de INSS, FGTS e PIS Patronal à pagar de exercício de 2025.

FORNECEDORES NACIONAIS DO EXERCÍCIO

- O valor de R\$ 5.386,19 (cinco mil, trezentos e oitenta e seis reais e dezenove centavos), refere-se a saldo de valores à pagar a fornecedores do exercício de 2025.

OBRIGAÇÕES DE REPARTIÇÃO A OUTROS ENTES

- O valor de R\$ 125.328,03 (cento e vinte e cinco mil, trezentos e vinte e oito reais e três centavos), refere-se a saldo à repassar a outras entidades relativas ao exercício de 2025 e de exercícios anteriores.

PROVISÕES À CURTO PRAZO

PROVISÕES PARA RISCOS TRABALHISTAS À CURTO PRAZO

- O valor de R\$ 4.815,28 (quatro mil, oitocentos e quinze reais e vinte e oito centavos), refere-se a saldo de provisões de férias, 13º salário, INSS, FGTS e PIS de exercício anterior.

DEMAIS OBRIGAÇÕES A CURTO PRAZO

VALORES RESTITUÍVEIS

- O valor de R\$ 13.131,51 (treze mil, cento e trinta e um reais e cinquenta e um centavos), refere-se a saldo de retenções de INSS, IRRF, ISS, IR/CSLL/COFINS/PIS do exercício de 2025 e de exercícios anteriores, bem como de depósitos de diversas origens não identificados.

PASSIVO NÃO-CIRCULANTE

PATRIMÔNIO LÍQUIDO



CONSELHOREGIONAL
DE PROFISSIONAIS DE RELAÇÕES PÚBLICAS – 6ª REGIÃO

- O patrimônio é constituído de recursos próprios, sofrendo variações em decorrência de Superávits e/ou Déficits apurados anualmente.
- Até o exercício de 2025, o CONRERP-6ª apresentou um Superávit Acumulado no valor de R\$ 483.499,02 (quatrocentos e oitenta e três mil, quatrocentos e noventa e nove reais e dois centavos).

Brasília/DF, 31 dedezembro de 2025.

José Eustáquio de Oliveira
CRC-DF N° 13.373/O
Assessor Contábil do CONRERP 6ª



CONSELHO REGIONAL
DE PROFISSIONAIS DE RELAÇÕES PÚBLICAS – 6ª REGIÃO

CONSELHO REGIONAL DE PROFISSIONAIS DE RELALÕES PÚBLICAS

CONRERP-6ª

NOTA EXPLICATIVA – VARIACÕES PATRIMONIAIS

EXERCÍCIO – 2025

Conforme evidenciado nas Variações Patrimoniais encerrada em 31/12/2025, constata-se que o CONRERP-6ª apresentou um Superávit Patrimonial no valor de R\$ 75.270,57 (setenta e cinco mil, duzentos e setenta reais e cinquenta e sete centavos), discriminados conforme abaixo:

(+) Variação Aumentativa até 31/12/2025	-	R\$	360.974,10
(-) Variação Diminutiva até 31/12/2025	-	R\$	285.703,53
(=) Superávit Patrimonial em 31/12/2025	-	R\$	75.270,57

Brasília/DF, 31 dedezembro de 2025.

José Eustáquio de Oliveira
CRC-DF Nº 13.373/O
Assessor Contábil do CONRERP6ª

Variações Patrimoniais

VARIAÇÕES PATRIMONIAIS QUANTITATIVAS			
	Exercício Atual		Exercício Atual
VARIAÇÃO PATRIMONIAL AUMENTATIVA	360.974,10	VARIAÇÃO PATRIMONIAL DIMINUTIVA	285.703,5
CONTRIBUIÇÕES	320.000,00	PESSOAL E ENCARGOS	3
CONTRIBUIÇÕES SOCIAIS	320.000,00	REMUNERAÇÃO DE PESSOAL	144.807,9
CONTRIBUIÇÕES SOCIAIS	320.000,00	REMUNERAÇÃO A PESSOAL - RPPS	9.933,16
EXPLORAÇÃO E VENDA DE BENS, SERVIÇOS E DIREITOS	7.626,44	ENCARGOS PATRONAIS	93.116,95
EXPLORAÇÃO DE BENS DIREITOS E PRESTAÇÃO DE SERVIÇOS	7.626,44	ENCARGOS PATRONAIS - RPPS	28.345,04
VALOR BRUTO DE EXPLORAÇÃO DE BENS E DIREITOS E PRESTAÇÃO DE SERVIÇOS	7.626,44	BENEFÍCIOS A PESSOAL	28.345,04
VARIAÇÕES PATRIMONIAIS AUMENTATIVAS FINANCEIRAS	8.184,92	BENEFÍCIOS A PESSOAL - RPPS	23.346,00
OUTRAS VARIAÇÕES PATRIMONIAIS AUMENTATIVAS - FINANCEIRAS	8.184,92	USO DE BENS, SERVIÇOS E CONSUMO DE CAPITAL FIXO	23.346,00
MULTAS SOBRE ANUIDADES	8.184,92	USO DE MATERIAL DE CONSUMO	127.516,34
OUTRAS VARIAÇÕES PATRIMONIAIS AUMENTATIVAS	25.162,74	CONSUMO DE MATERIAL	703,45
DIVERSAS VARIAÇÕES PATRIMONIAIS AUMENTATIVAS	25.162,74	SERVIÇOS	703,45
REVERSÃO DE PROVISÕES VARIAÇÕES PATRIMONIAIS AUMENTATIVAS	24.393,44	DIARIAS	126.812,89
DECORRENTES DE FATOS GERADORES DIVERSOS	769,30	SERVIÇOS TERCEIROS - PESSOAS FÍSICAS	1.950,00
		SERVIÇOS TERCEIROS - PESSOAS JURÍDICAS	26.398,54
		VARIAÇÕES PATRIMONIAIS DIMINUTIVAS FINANCEIRAS	98.464,3
		JUROS E ENCARGOS DE EMPRÉSTIMOS E FINANCIAMENTOS OBTIDOS	5
		OUTROS JUROS E ENCARGOS DE EMPRÉSTIMOS E FINANCIAMENTOS	2.545,25
		TRIBUTÁRIAS	2.545,25
		IMPOSTOS, TAXAS E CONTRIBUIÇÕES DE MELHORIA	2.545,25
		IMPOSTOS	7.564,30
		OUTRAS VARIAÇÕES PATRIMONIAIS DIMINUTIVAS	7.564,30
		DIVERSAS VARIAÇÕES PATRIMONIAIS DIMINUTIVAS	7.564,30
		VARIAÇÕES PATRIMONIAIS DIMINUTIVAS DECORRENTES DE FATOS GERADORES DIVERSOS	3.269,65
			3.269,65
Total das Variações Ativas :	360.974,10	Total das Variações Passivas :	285.703,53
	RESULTADO PATRIMONIAL		
Déficit do Exercício		Superávit do Exercício	75.270,57

Total	360.974,10 Total	360.974,10
-------	------------------	------------

Brasília-DF, 31 de dezembro de 2025

ANDRÉ AURELIANO DE
SOUSA PRESIDENTE REG:
1818 053.580.583-70

ADRIANO WAMBIER
GUSSO TESOUREIRO
REG: 1772 722.516.891-68

JOSÉ EUSTÁQUIO DE
OLIVEIRA ASSESSOR
CONTÁBIL CRC/DF -
13.373/O 151.371.201-20

17.ANEXOS



17.1 Declaração do Contador

17.2 Parecer da Comissão Permanente de Tomada de Contas e Patrimônio - CPTCP 15

17.3 Declaração de Integridade do Relatório de Gestão de 2025

17.4 Ata de aprovação do Relatório de Gestão/2025 e dos documentos contábeis

17.5 Rol dos Responsáveis



CONSELHOREGIONAL
DE PROFISSIONAIS DE RELAÇÕES PÚBLICAS – 6ª REGIÃO

17.1 DECLARAÇÃO DO CONTADOR

As demonstrações contábeis do Conselho Regional de Profissionais de Relações Públicas – CONRERP-6ª, foram elaboradas em conformidade com a Lei nº 4.320/1964, em observância às Normas Brasileiras de Contabilidade Técnica Aplicada ao Setor Público (NBC TSP 16); Manual de Contabilidade do Sistema CFC/CRCs; Manual de Contabilidade Aplicada ao Setor Público (MCASP); à Resolução CFC nº 1.161/2009; e à INT/VPCI/CFC nº 018/2018 da Câmara de Controle Interno do CFC, conforme orientações da Instrução Normativa TCU no 84/2020, da Decisão Normativa TCU no 187/2020 e das orientações do órgão de controle interno.

Os normativos trazem orientações quanto aos procedimentos para a elaboração e apresentação do Relatório de Gestão e do processo de Prestação de Contas. Portanto, declaro que as informações constantes das demonstrações contábeis refletem os seus aspectos mais relevantes a situação orçamentária, financeira e patrimonial do Conselho Regional de Profissionais de Relações Públicas – CONRERP-6ª relativo ao exercício de 2025.

Estou ciente das responsabilidades civis e profissionais desta declaração.

Brasília/DF, 27 de fevereiro de 2026.

José Eustáquio de Oliveira
CRC-DF nº 13.373/O
Assessoria Contábil – CONRERP-6ª

17.2 Parecer da Comissão Permanente de Tomada de Contas e Patrimônio – CPTCP

Face ao exame que procedemos nos documentos apresentados, referente ao Relatório de Gestão do Conselho Regional de Profissionais de Relações Públicas - Conrerp6, do exercício de 2025, e do relatório da Assessoria Contábil deste Conrerp6, não constatamos nenhum fato que impeça a aprovação. Portanto, certificamos pela regularidade absoluta das informações constantes no Relatório de Gestão 2025 e nas demonstrações contábeis dos documentos, referente ao período de 01/01/2025 a 31/12/2025.

Sem mais a constar, a Comissão Permanente de Tomada de Contas e Patrimônio reitera o compromisso com a transparência e a responsabilidade do uso dos ativos públicos.

Todos os documentos estão disponíveis para consulta, na íntegra, no Portal da Transparência do CONRERP-6a.

Elane Augusta De F. Cajazeira

Gustavo Wambier Gusso

Elizabeth Dounis Vinchon

Marcos Aurélio Duarte da Câmara Fernandes

Membros Efetivos

DECLARAÇÃO DE INTEGRIDADE DO RELATÓRIO DE GESTÃO EXERCÍCIO 2025

A Diretoria do Conselho Regional de Profissionais de Relações Públicas – Conrerp6 declara pela;

- A integridade dos dados, financeiros e não financeiros, que compõem o Relatório de Gestão do Exercício de 2025;
- A aplicação do pensamento coletivo na preparação e na apresentação do Relatório de Gestão de 2025;
- A apresentação do Relatório de Gestão do Exercício de 2025, de acordo com as orientações da Instrução Normativa TCU nº 84/2020, e em conformidade com os elementos de conteúdo estabelecidos no anexo da decisão normativa TCU Nº 198/2022 e das orientações do órgão de controle interno.

Todos os documentos estão disponíveis para consulta, na íntegra, no Portal da Transparência do Conrerp6



Andre Aureliano de Sousa
Presidente



Adriano Wambier Gusso
Tesoureiro



Raquel Zubiaurre Reschke
Secretária-Geral.

17.4 ATA DA 1ª REUNIÃO EXTRAORDINÁRIA DO CONRERP - 6ª REGIÃO

Aos 23 dias do mês de março do ano de 2026 às 18h, em formato híbrido, reuniu-se a diretoria executiva e a Comissão Permanente de Tomada de Contas e Patrimônio – CPTCP do Conrerp6, para a sua primeira Reunião Extraordinária do ano em curso. 1. **PRESENCAS:** André Aureliano de Sousa - Presidente; Adriano Wambier Gusso - Tesoureiro; Raquel Zubiaurre Reschke - Secretária-Geral - Os Membros da Comissão Permanente de Tomada de Contas e Patrimônio: Elane Augusta De F. Cajazeira, Gustavo Wambier Gusso, Elizabeth Dounis Vinchon, Marcos Aurélio Duarte Fernandes e ainda, Tony Clebio Brito Grangeiro, Auxiliar Administrativo e Maria Lúcia Dutra; Assistente da Diretoria Executiva. 2. **ABERTURA:** Declarando aberta a reunião extraordinária, foi discutida a análise do Relatório de Gestão relativo ao exercício de 2025 e das demonstrações contábeis que fazem parte da prestação de contas anual do exercício 2025, a que esta Unidade está obrigada a publicar no nosso site, conforme orientações da Instrução Normativa TCU nº 84/2020, e em conformidade com os elementos de conteúdo estabelecidos no anexo da decisão normativa TCU Nº 198/2022 e das orientações do órgão de controle interno. Após análise dos documentos apresentados e considerando que não constatamos nenhum fato que impeça a aprovação das contas dos agentes responsáveis da Gestão do Exercício de 2025, somos pela aprovação dos documentos apresentados. Ficou determinado que se cumpra dentro do prazo o devido encaminhamento ao Conselho Federal e a publicação na página do Conrerp na área de “Transparência e prestação de contas”. Esgotados o assunto constante da pauta, e para constar, os presentes lavraram a presente Ata. Brasília, aos 23 dias do mês de março do ano de 2026

André Aureliano de Sousa - Presidente

Adriano Wambier Gusso - Tesoureiro

Raquel Zubiaurre Reschke - Secretária-Geral.

Gustavo Gusso - Membro Efetivo

Elane Augusta De F. Cajazeira - Membro Efetivo

Elizabeth Dounis Vinchon - Membro Efetivo

Marcos Aurélio Duarte da Câmara Fernandes - Membro Efetivo

Observação: Esta é uma versão eletrônica. A ata original e assinada está disponível na sede do Conrerp 6ª Região, em Brasília.

17.5 FORMULÁRIO PARA CADASTRAMENTO DE ENTIDADES NO ROL DE RESPONSÁVEIS

01 - NOME DA ENTIDADE: CONSELHO REGIONAL DE PROFISSIONAIS DE RELAÇÕES PÚBLICAS **02 - SIGLA:** CONRERP 6ª REGIÃO
03 - ENDEREÇO: SDS BLOCO D Nº 60 - EDIFÍCIO ELDORADO, ENTRADA A SALA 214 - ASA SUL **04 - MUNICÍPIO:** BRASÍLIA - DF **05 - CEP:** 70.392-901 **06- TELEFONE:** (061) 3223-7373 - e-mail: conrerp6@conrerp6.org.br
07 - ATO DA CRIAÇÃO/NR/DATA: DECRETO LEI Nº 860 DE 11 DE SETEMBRO DE 1969

DADOS DOS DIRIGENTES DA ENTIDADE

08- NOME DO ORDENADOR DE DESPESAS: ANDRÉ AURELIANO DE SOUSA

09 - CPF: XXX. 580.583-70 - **10 - ATO DE NOMEAÇÃO/NR/DATA:** ATA DA 1ª REUNIÃO SOLENE DE: 09/01/2025

11 - PERÍODO DE RESPONSABILIDADE: De 05/01/2025 a 31/12/2025

12 - ENDEREÇO RESIDENCIAL: DISTRITO FEDERAL

13 - MUNICÍPIO: BRASÍLIA - **UF:** DF. **CEP:**

14 - GESTOR FINANCEIRO: ADRIANO WAMBIER GUSSO **15 - CPF:** XXX.516.891-68

16 - ENDEREÇO RESIDENCIAL: BRASÍLIA/DF

17 - ATO DE NOMEAÇÃO/NR/DATA: ATA DA 1ª REUNIÃO SOLENE DE 09/01/2025

18 - PERÍODO DE RESPONSABILIDADE: De 09/01/2025 a 31/12/2025

19 - ORDENADOR DE DESPESAS SUBSTITUTO : RAQUEL ZUBIAURRE RESCHKE

20 - CPF: XXX.006.250-20

21 - ENDEREÇO RESIDENCIAL: BRASÍLIA - DF

22 - ATO DE NOMEAÇÃO/NR/DATA: ATA DA 1ª REUNIÃO SOLENE DE 09/01/2025

23- PERÍODO DE RESPONSABILIDADE: De 09/01/2025 A 31/12/2025

24 CONTADOR: JOSÉ EUSTÁQUIO DE OLIVEIRA

25 - CPF: XXX.371.201-20

26 - ENDEREÇO RESIDENCIAL: BRASÍLIA/DF